

GERENCIA DE PRONÓSTICOS METEOROLÓGICOS  
DEPARTAMENTO DE ANÁLISIS Y PREDICCIÓN DEL TIEMPO

**BOLETÍN ESPECIAL**

**Sistema Meteorológico Previsto:** Sistema de tormentas.

**Sector de posible afectación:** Región Occidental. Suroeste de la región Oriental.

**Fecha del evento:** Viernes 23 y sábado 24 de abril del 2021.

**Departamentos y periodo de afectación**

- **Ñeembucú, Misiones, Paraguarí:** Desde la tarde del viernes 23 y hasta la mañana del sábado 24.
- **Asunción, Central, Cordillera, Pdte. Hayes y Boquerón:** Desde la noche del viernes 23 y hasta la tarde del sábado 24.

**Características puntuales de los fenómenos**

**Lluvias:** Intensas, acumulados entre 80 y 120 milímetros.

**Vientos:** Ráfagas de hasta 130 Km/h.

**Tormentas Eléctricas:** Con alta frecuencia en toda el área durante el periodo.

**Granizos:** Probabilidad de ocurrencia de manera puntual.

**MAPA DE ÁREA DE AFECTACIÓN**

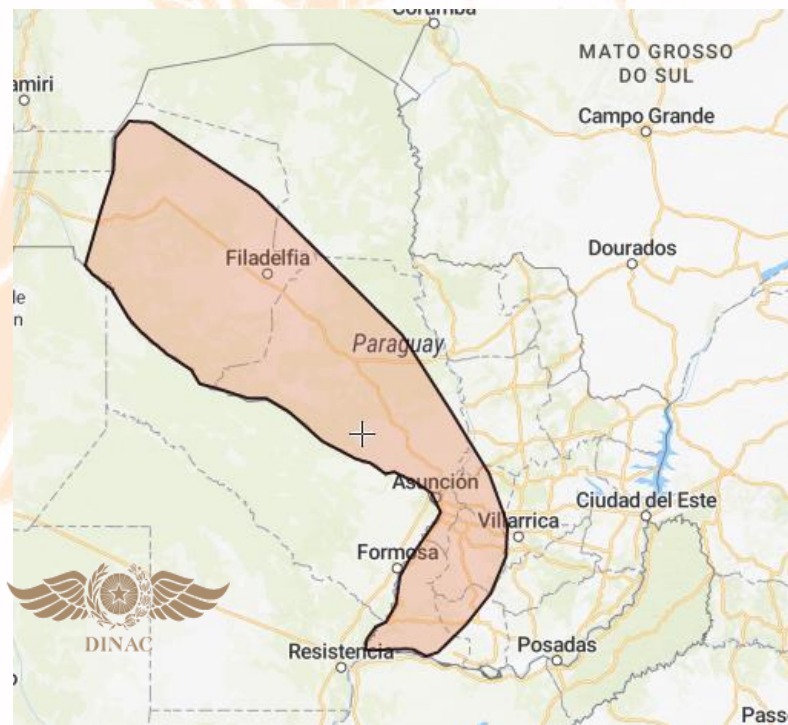

Actualizado en fecha: 22/04/2021  
Hora: 16:30 H.O.P.