DINAC

Monitoreo Hidrológico mensual

RÍO PARAGUAY

Octubre, 2021

DINAC

Contenido

Presentación	2
Estaciones Hidrológicas	3
Anomalía de la precipitación	4
Valores máximos del mes	6
Promedio del mes	7
Valores mínimos del mes	8
Anomalía del mes	9

DINAC

Presentación

La Dirección de Meteorología e Hidrología conjuntamente con otras instituciones como el MADES, MOPC, ANPP y la Armada Nacional, realiza un monitoreo contínuo de los niveles del río Paraguay a través de estaciones hidrológicas automáticas y convencionales instaladas en los principales puertos del río Paraguay.

Los datos son colectados por la Dirección de Meteorología e Hidrología, quien disponibiliza de forma diaria y contínua los niveles registrados.

Estaciones Hidrológicas

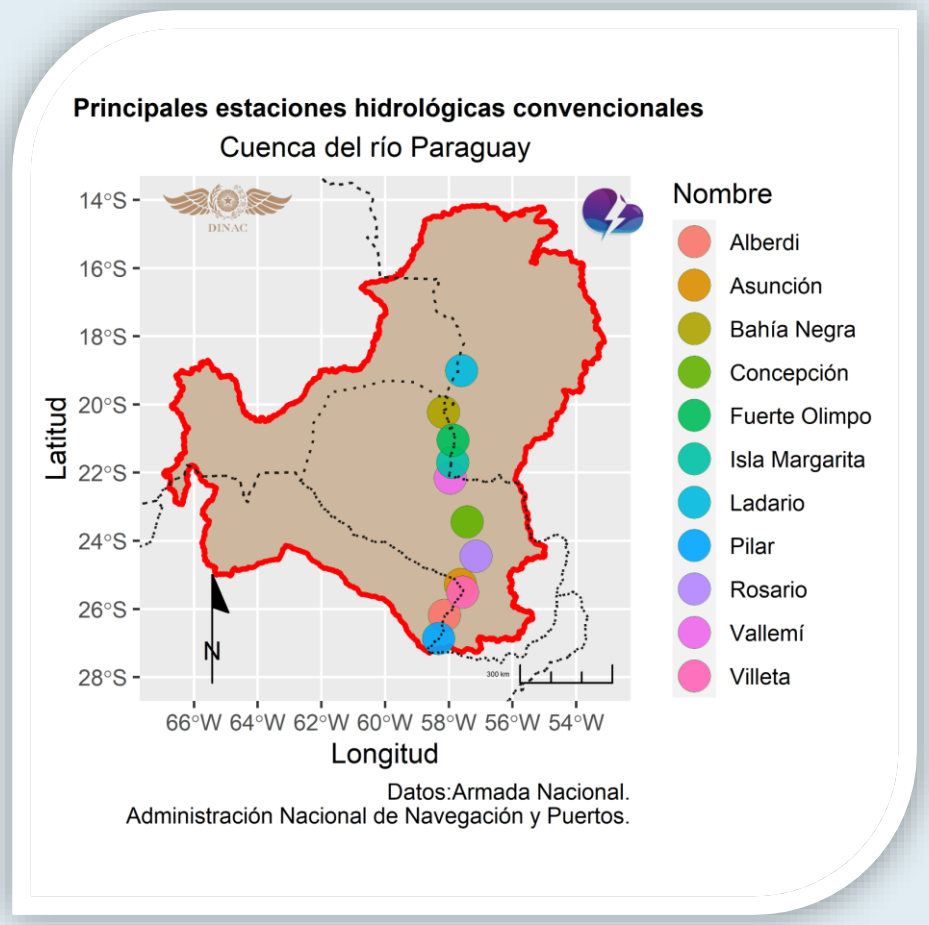

Anomalía de la Precipitación
Mes de Octubre

El mapa de anomalía muestra condiciones normales en todo el centro de la cuenca, mientras que anomalías negativas se registraron en el sur y el norte. Por otro lado, lluvias superiores a la normal se registraron en el este, con acumulados de hasta 200 mm por encima de la normal.

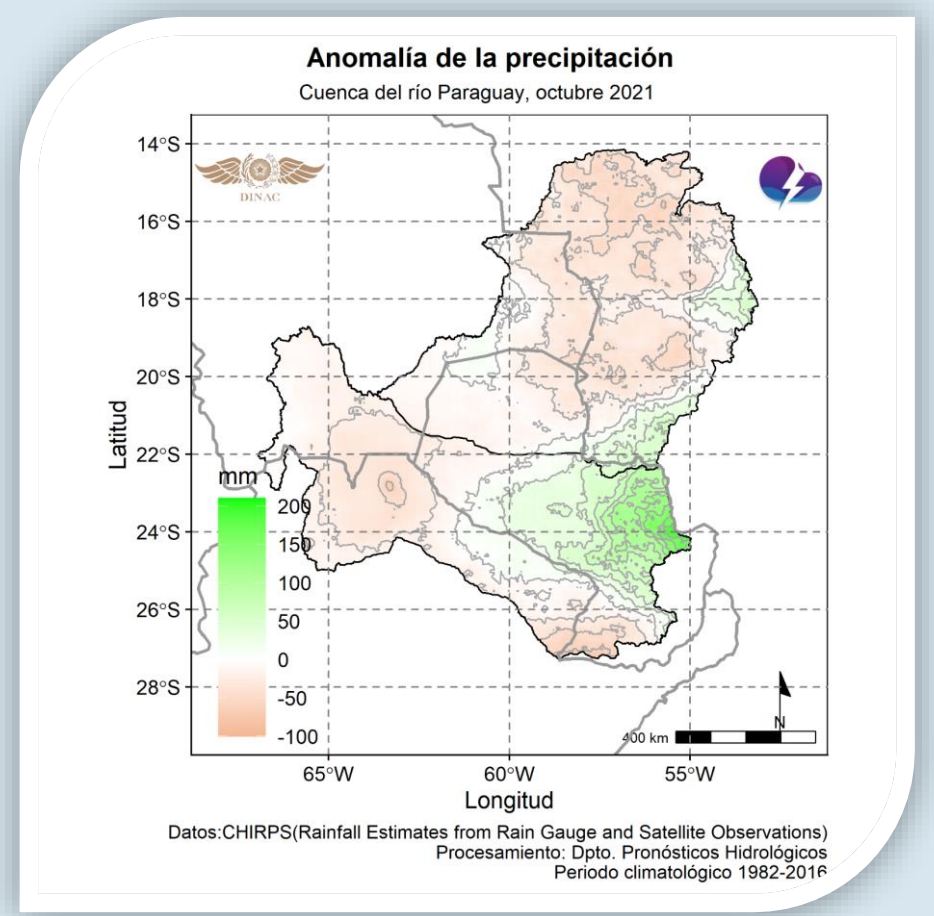

Anomalía de la Precipitación Trimestre Agosto-Setiembre-Octubre

Déficits de lluvias todavía persiste en gran parte de la cuenca, especialmente en el extremo sur y el norte, los registros muestran faltantes de hasta 150 mm. Anomalías positivas se observa en el este.

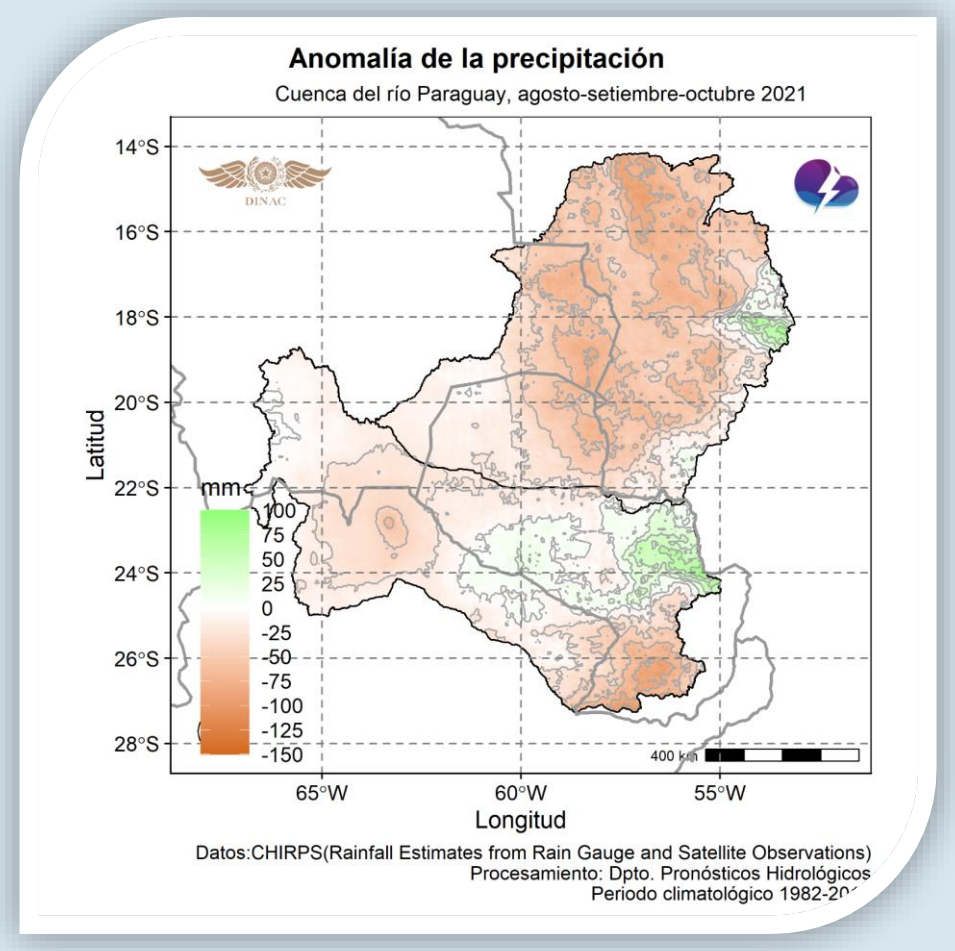

Máximo, mes de Octubre

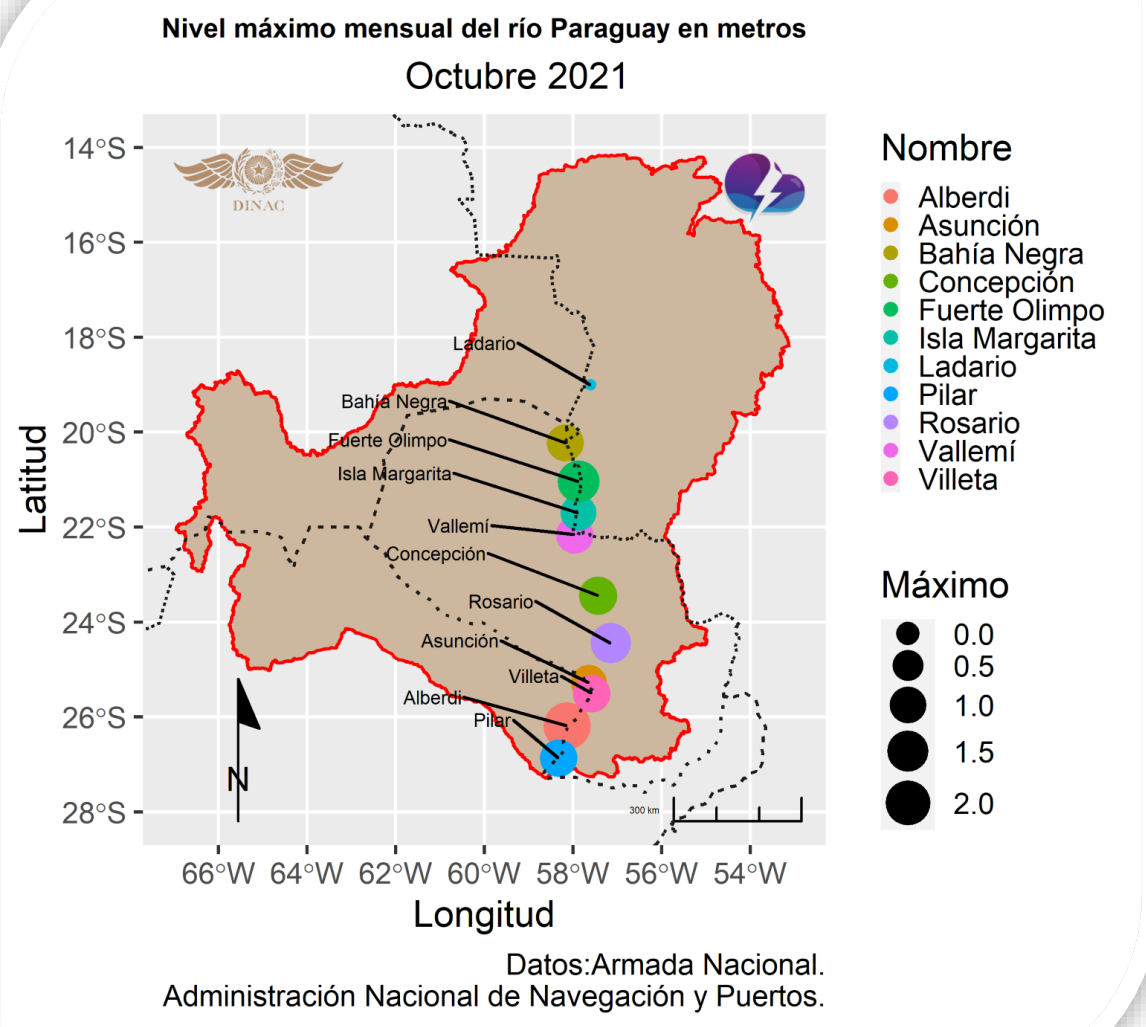

Los valores máximos se registraron en los puertos de la subcuenca media/baja, con un máximo mensual de 2,3 m en el Puerto de Alberdi.

Promedio, mes de Octubre

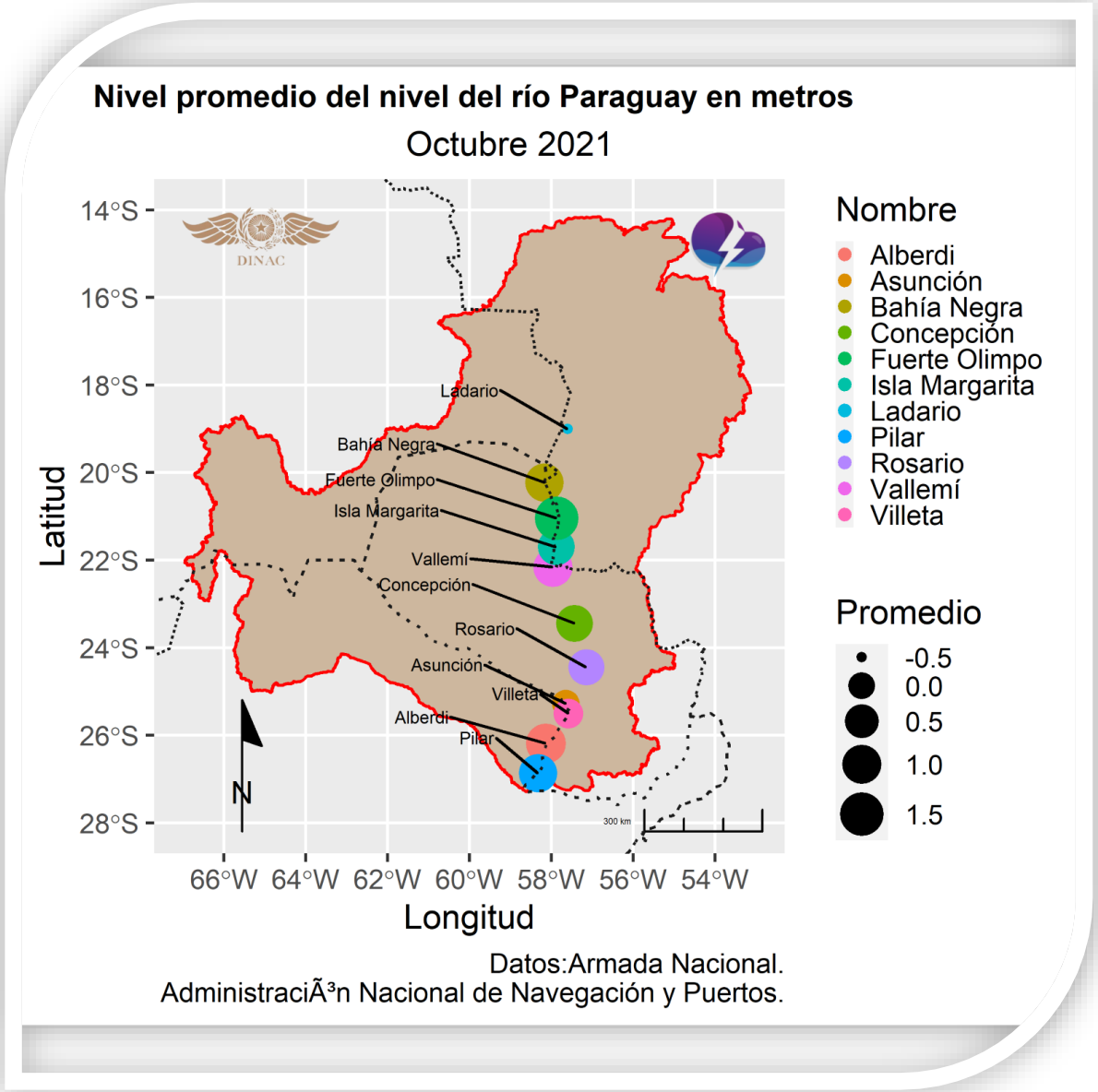

El promedio mensual del nivel del río se mantuvo en el rango de -0,5m (Puerto de Ladario) y 1,5 m (Fuerte Olimpo).

Mínimo, mes de Octubre

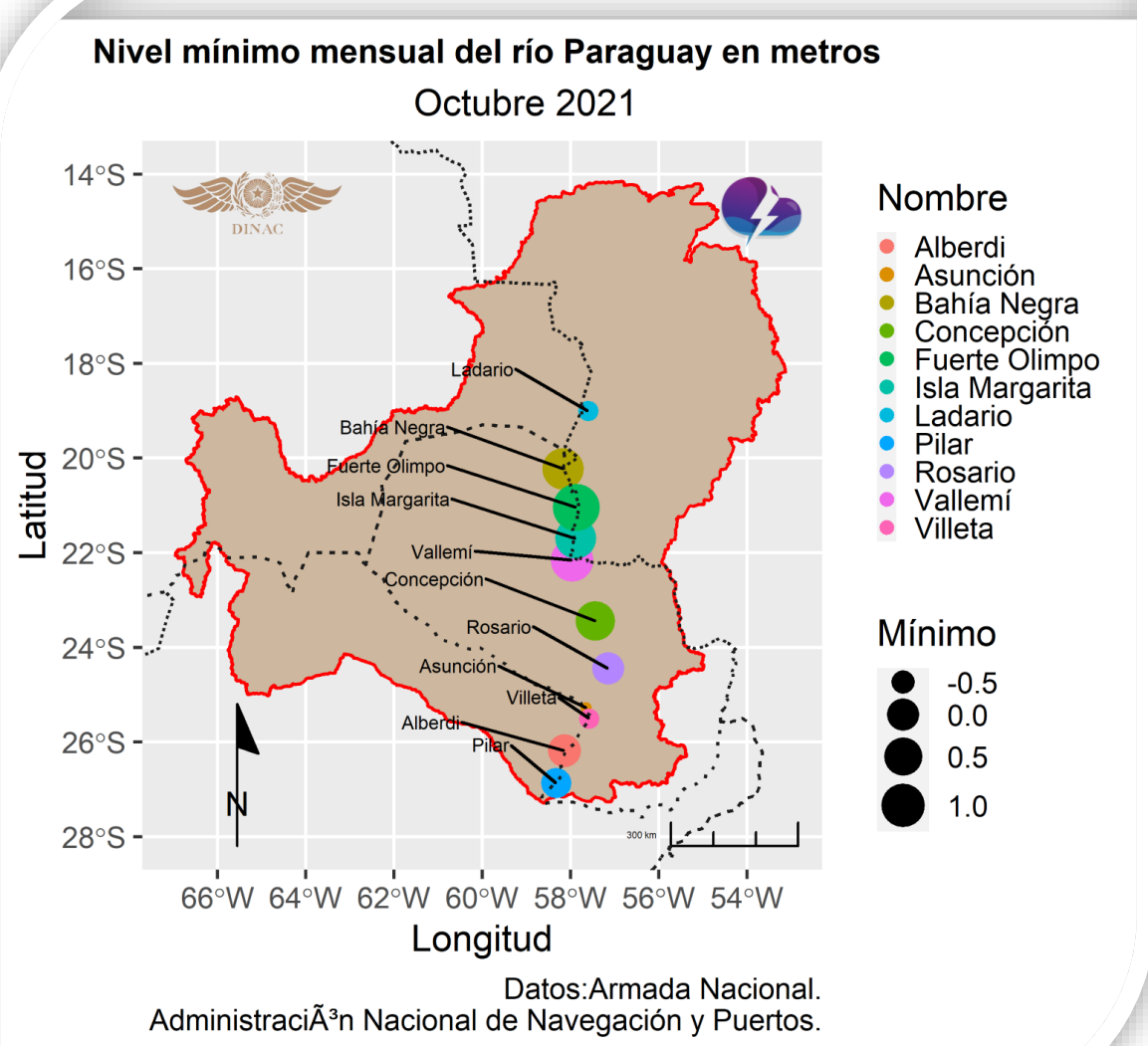

El Puerto de Asunción cuyo valor mínimo volvió a estar por debajo del cero hidrométrico (-0.75 m), es el puerto cuyo nivel fue el mínimo mas bajo del mes.

Anomalía, mes de Octubre

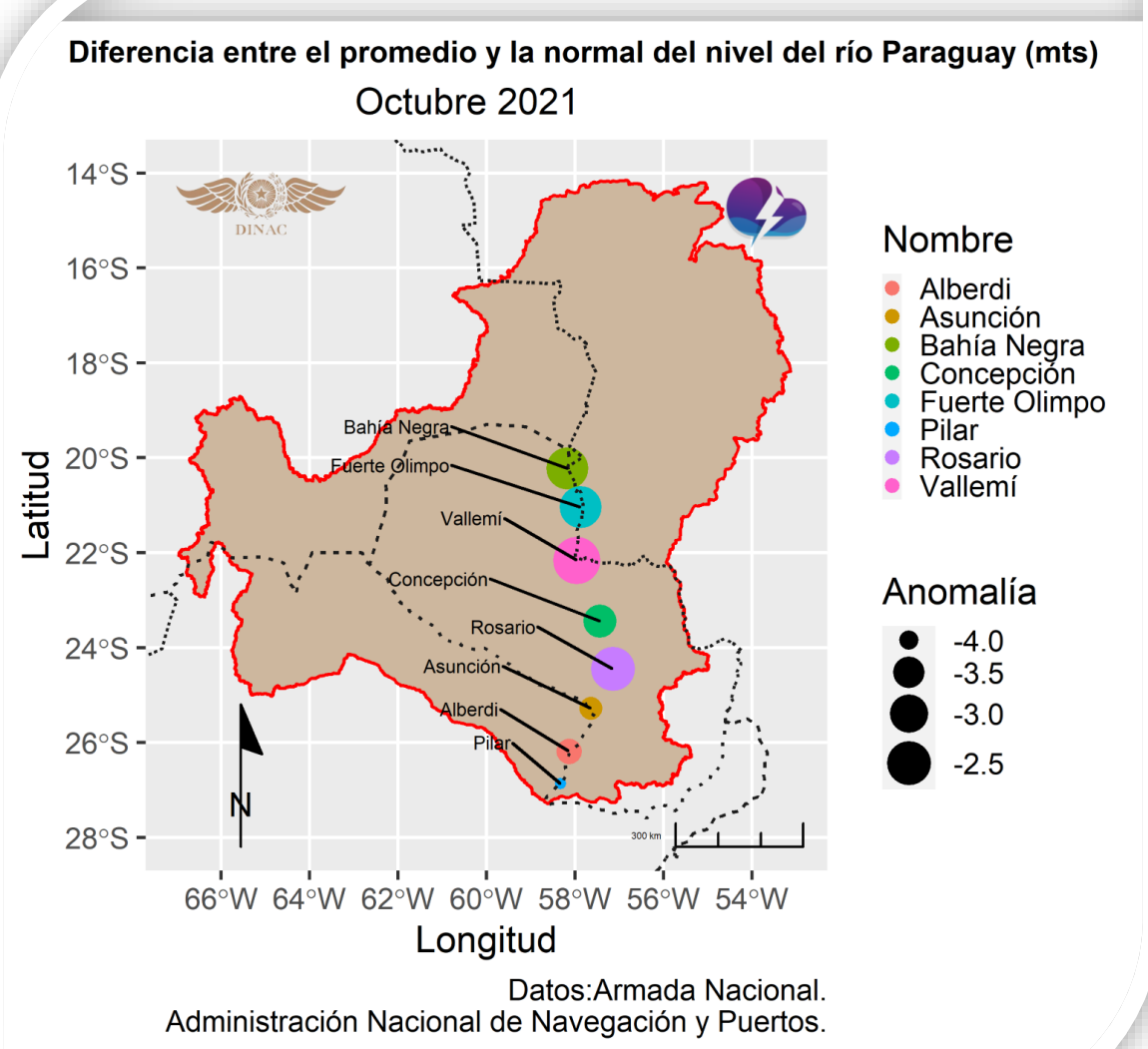

Anomalías negativas se registraron en todos los puertos, siendo los puertos de Asunción y Pilar los que muestran las anomalías mas significativas siendo -3.9 m y -4,1 m respectivamente.

DINAC

FÉLIX KANAZAWA

PRESIDENTE, DIRECCIÓN NACIONAL DE AERONÁUTICA CIVIL DINAC

RAÚL RODAS

DIRECTOR, DIRECCIÓN DE METEOROLOGÍA E HIDROLOGÍA DMH

NELSON PÉREZ

SUB DIRECTOR DE HIDROLOGÍA

MAX PASTÉN

GERENTE DE PRONÓSTICOS HIDROLÓGICOS

ROCÍO VÁZQUEZ

JEFE DE DEPARTAMENTO DE PRONÓSTICOS HIDROLÓGICOS

COLABORADORES

GERENCIA DE OBSERVACIONES HIDROLÓGICAS

ARMADA NACIONAL

ADMINISTRACIÓN NACIONAL DE NAVEGACIÓN Y PUERTOS

MINISTERIO DE OBRAS PÚBLICAS Y COMUNICACIONES

MINISTERIO DEL AMBIENTE Y DESARROLLO SOSTENIBLE

Para mas información:

Dirección de Meteorología e Hidrología Cnel. Francisco López 1080 c/ De la Conquista – Tel.: (021) 438-1000 – Correo:

max.pasten@meteorologia.gov.py

rocio.vazquez@meteorología.gov.py

GOBIERNO NACIONAL

Paraguay de la gente

dmh

Seguinos cómo:

Dirección de Meteorología e Hidrología - D M H

@DMH_paraguay

Departamento de Pronósticos Hidrológicos