



PYTYVŌ
PYA'ERÁ
Sambyhyha
Secretaría de
EMERGENCIA
NACIONAL



ADMINISTRACIÓN NACIONAL
DE NAVEGACIÓN Y PUERTOS
PRESIDENCIA DE LA REPÚBLICA DEL PARAGUAY



INFORME HIDROMETEOROLÓGICO CONJUNTO DEL RÍO PARAGUAY

Fecha de elaboración: 25-04-2022

Próxima actualización: 02-05-2022

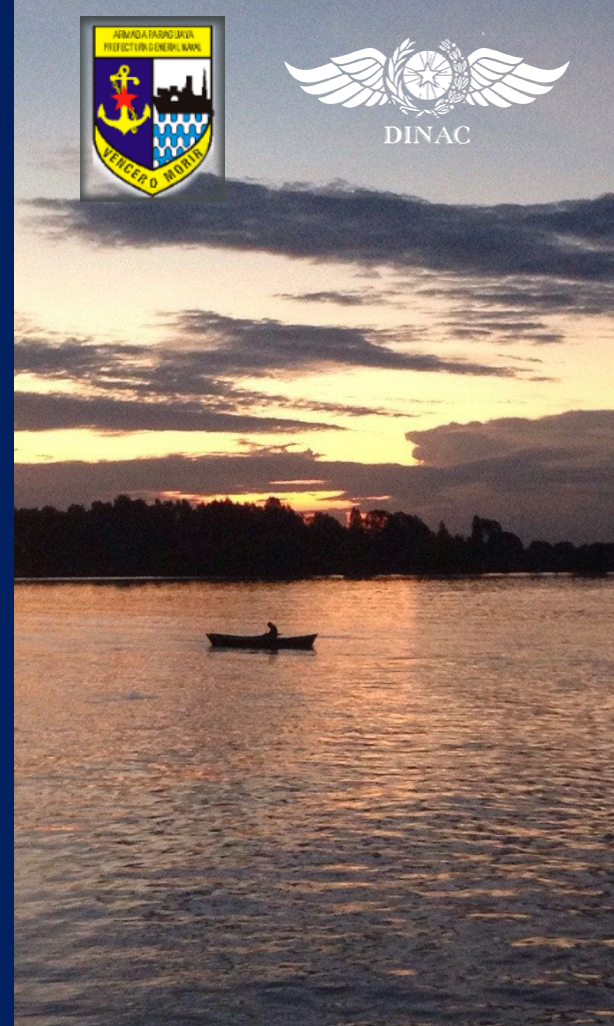

 TETÃ REKUÁI
GOBIERNO NACIONAL

Informe Hidrometeorológico del Río Paraguay

Situación Actual

Fecha: 25-04-2022

En la última semana se registraron precipitaciones en las cuencas; media y baja del río Paraguay, dejando leves excesos pluviométricos en la cuenca baja. Los niveles del río se encuentran con tendencias descendentes especialmente en la cuenca media.

Bahía Negra:	Su nivel actual es de 3,44 metros, valor que se encuentra alrededor de lo normal para esta época del año. Estacionado.
Concepción:	Su altura actual es de a 2,14 metros, valor que se encuentra muy por debajo de su media para la época. Tendencia descendente.
Asunción:	El nivel del río se encuentra a 2,01 metros, valor muy por debajo del promedio normal para la época. Tendencia descendente.
Alberdi:	El nivel del río se encuentra a 5,01 metros, valor próximo al promedio normal. Tendencia ascendente.
Pilar:	Su altura actual es de 4,58 metros, dicho valor se encuentra alrededor del promedio normal. Estacionado.

1. Perspectiva semanal de lluvias dentro del área de influencia del río Paraguay

En la semana del 24 al 30 de abril se esperan precipitaciones en las cuencas; media y baja del río Paraguay, los valores acumulados estarían ligeramente por encima de lo normal para la época en la cuenca baja. Los niveles del río Paraguay no variarían mucho en ésta semana en toda la cuenca.



Figura 1: a) Cantidad de lluvia prevista (en mm) desde el 24 al 30 de abril b) Anomalia de lluvia acumulada (en mm) desde el 24 al 30 de abril. En él se pueden determinar las zonas con posibles excesos (verde) o déficits (marrón) de lluvias previstas para esas fechas. Fuente: NOAA.



Figura 2: a) Cantidad de lluvia prevista (en mm) desde el 01 al 07 de mayo b) Anomalía de lluvia acumulada desde el 01 al 07 de mayo. En él se pueden determinar las zonas con posibles excesos (verde) o déficits (marrón) de lluvias previstas para esas fechas. Fuente: NOAA.

Para la semana desde el 01 al 07 de mayo se esperan lluvias importantes en las cuencas; media y baja del río Paraguay, dejando excesos pluviométricos en la cuenca baja. Los niveles de río ascenderían en este período en dicha cuenca.

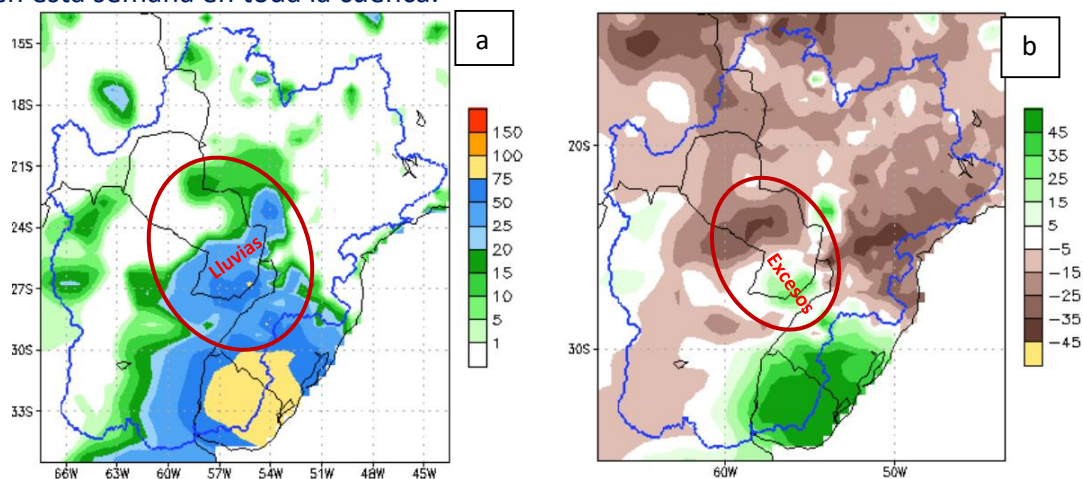
Proyección Hidrológica

Cuenca Alta:	Se espera que su nivel no varíe mucho en las próximas semanas.
Cuenca Media:	Se espera que su nivel descienda levemente en la primera semana y aumente levemente en la segunda semana.
Cuenca Baja:	La tendencia es que descienda levemente y luego un ascenso en la siguiente semana.

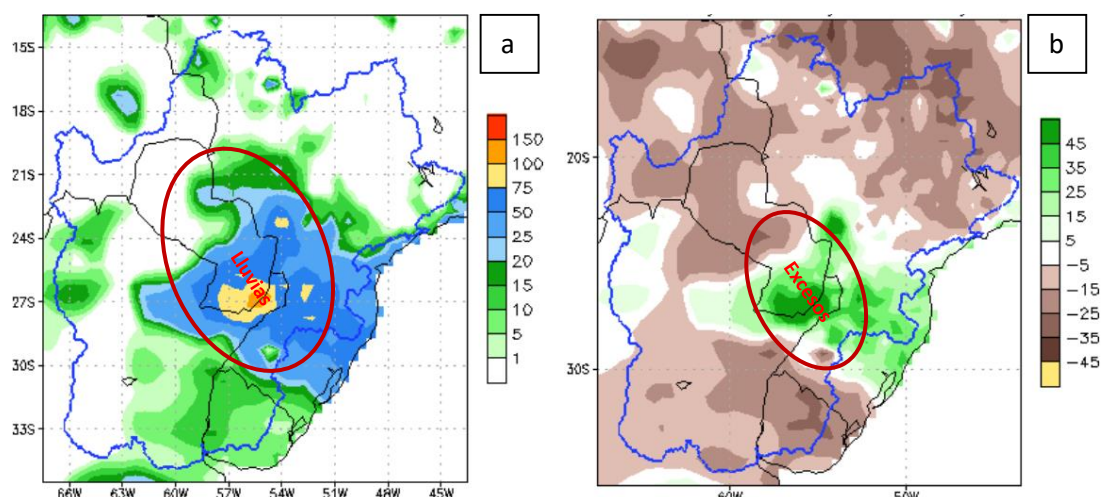
1.1. Pronóstico semanal de alturas hidrométricas del río Paraguay

Para las próximas tres semanas, las alturas hidrométricas pueden llegar a los siguientes niveles:

Estación / Fecha	<i>Actual</i>	<i>Pronóstico (en metros)</i>		
	25 abr	02 may	09 may	16 may
<i>Bahía Negra</i>	3,44 E	3,40	3,38	3,35
<i>Concepción</i>	2,14 -01	2,05	2,10	2,15
<i>Asunción</i>	2,01 -02	1,89	1,95	2,05
<i>Alberdi</i>	5,01 +02	4,95	5,02	5,12
<i>Pilar</i>	4,58 E	4,50	4,63	4,80

Rango de Incertidumbre: +/-20cm

Obs: Estos valores están basados en análisis previos teniendo en cuenta salidas de modelos numéricos, datos observados y registros históricos, por lo que la probabilidad de ocurrencia está sujeta a un cierto rango de error. Estas proyecciones se irán **actualizando cada semana** desde las instituciones involucradas en este documento que estarán en monitoreo constante de las condiciones hidrometeorológicas del territorio paraguayo.



ADMINISTRACIÓN NACIONAL
DE NAVEGACIÓN Y PUERTOS
PRESIDENCIA DE LA REPÚBLICA DEL PARAGUAY



PYTYVŌ
PYA'ERĀ
SĀMBYRYHĀ
SECRETARÍA DE
EMERGENCIA
NACIONAL

GOBIERNO NACIONAL

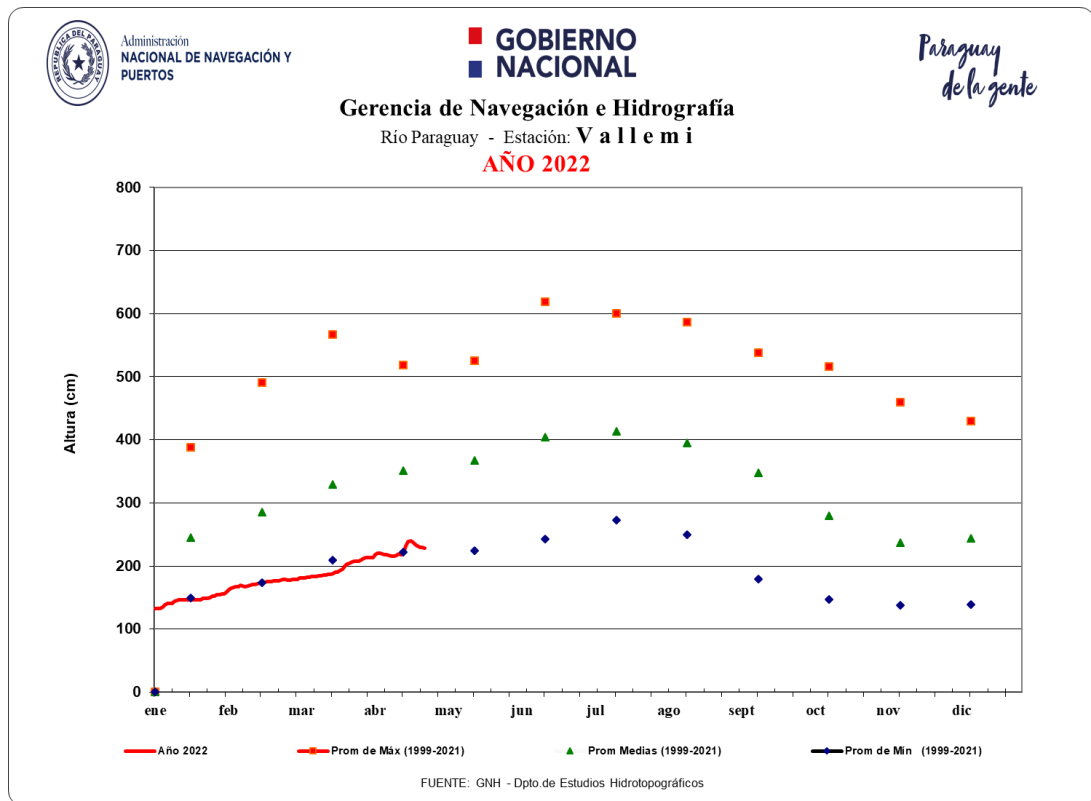
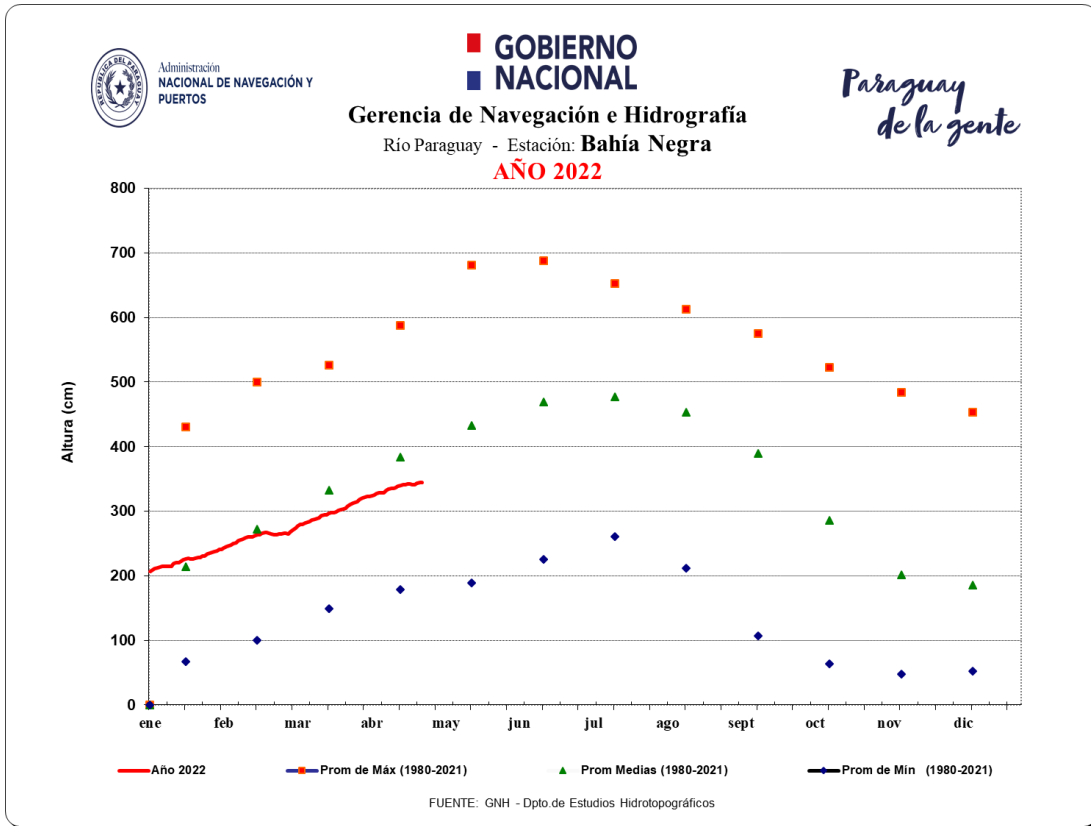



ADMINISTRACIÓN NACIONAL
DE NAVEGACIÓN Y PUERTOS
PRESIDENCIA DE LA REPÚBLICA DEL PARAGUAY



PYTYVŌ
PYAERÁ
SÁMBYRYHÁ
SECRETARÍA DE
EMERGENCIA
NACIONAL

GOBIERNO NACIONAL

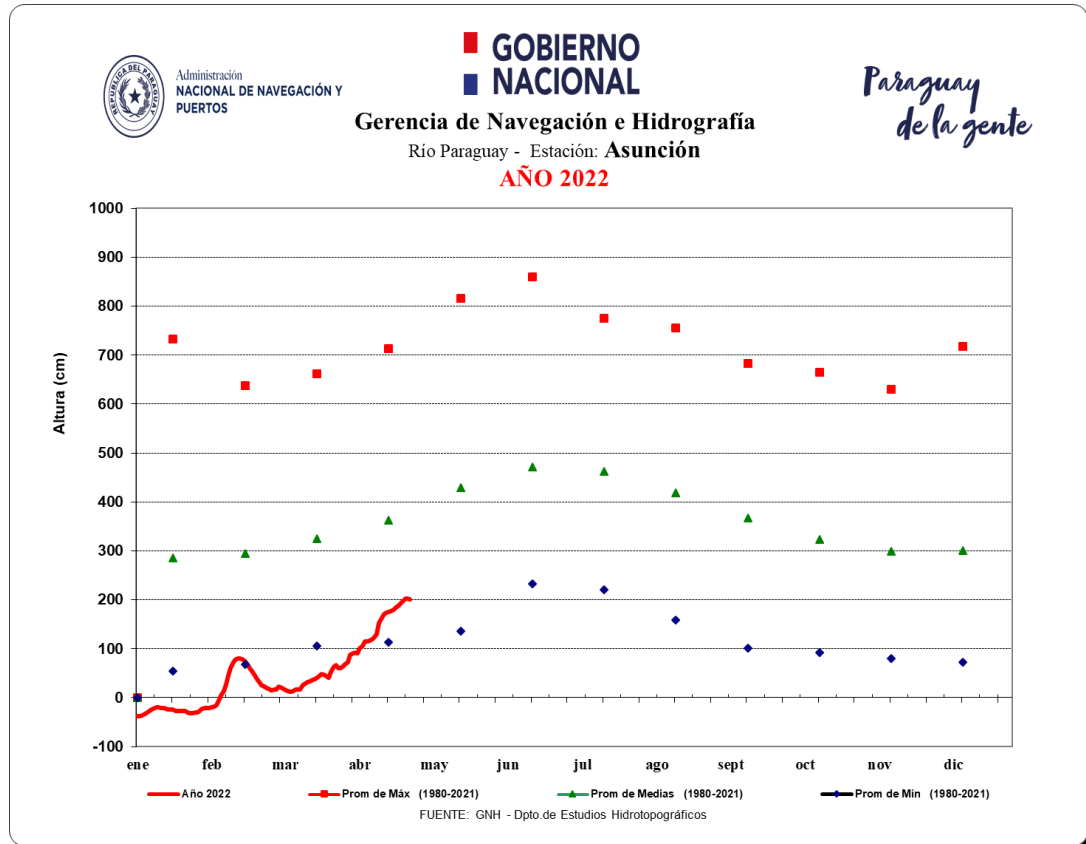
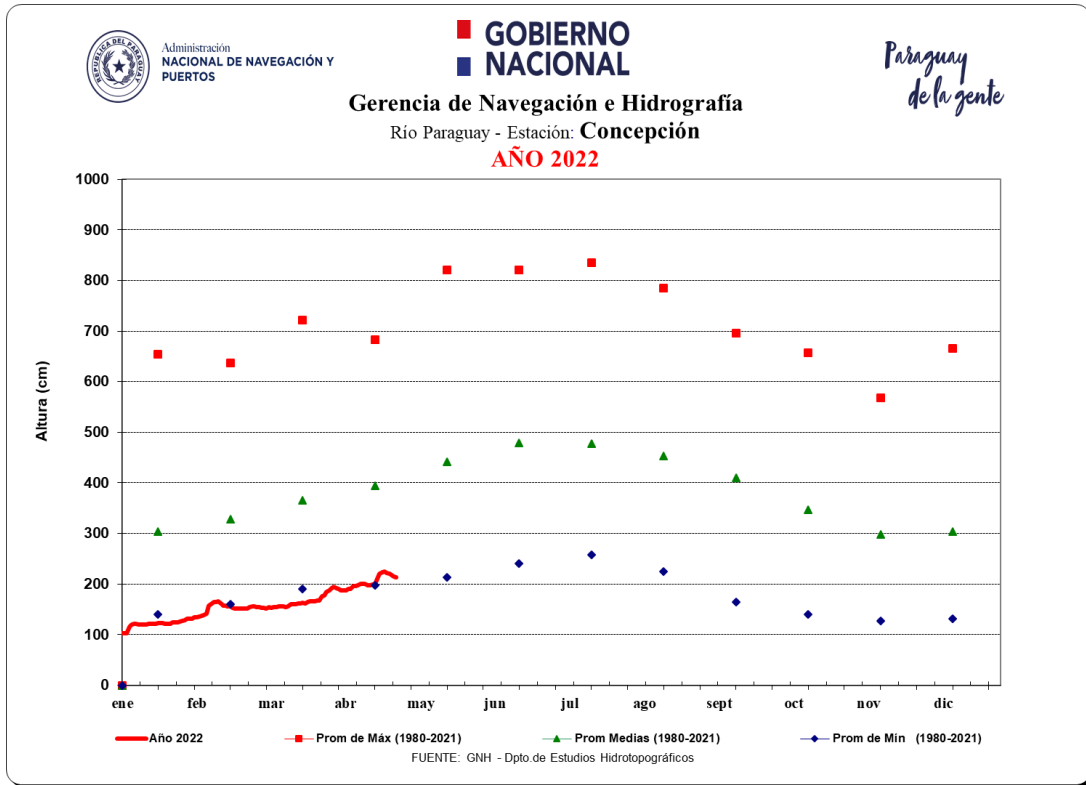



ADMINISTRACIÓN NACIONAL DE NAVEGACIÓN Y PUERTOS
PRESIDENCIA DE LA REPÚBLICA DEL PARAGUAY



PYTYVŌ PYAERĀ SAMBYRYHĀ
SECRETARÍA DE EMERGENCIA NACIONAL

GOBIERNO NACIONAL



Administración NACIONAL DE NAVEGACIÓN Y PUERTOS

GOBIERNO NACIONAL

Gerencia de Navegación e Hidrografía

Río Paraguay - Estación: **Villeta**

AÑO 2022

Paraguay de la gente

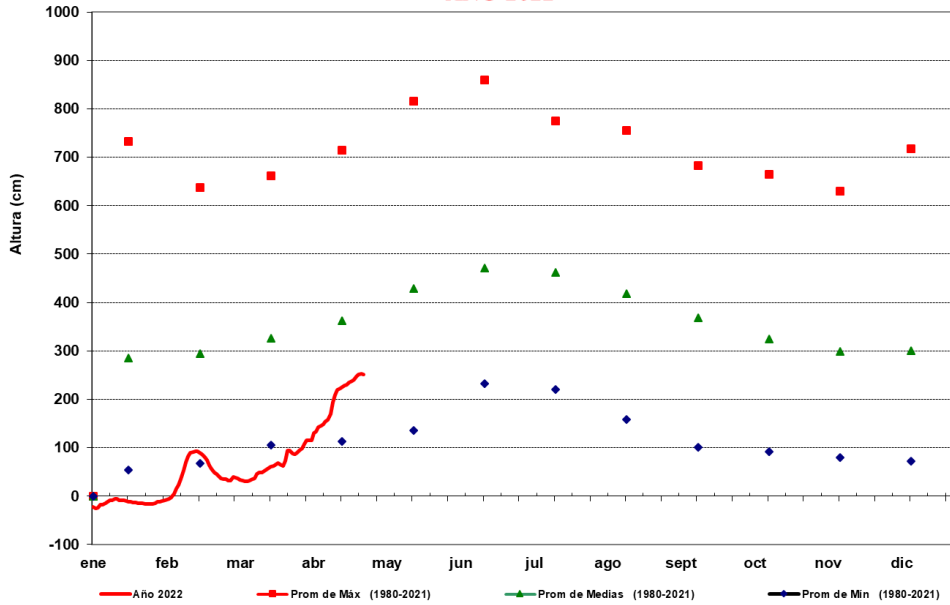

FUENTE: GNH - Dpto. de Estudios Hidrotopográficos



Administración NACIONAL DE NAVEGACIÓN Y PUERTOS

GOBIERNO NACIONAL

Gerencia de Navegación e Hidrografía

Río Paraguay - Estación: **Alberdi**

AÑO 2022

Paraguay de la gente

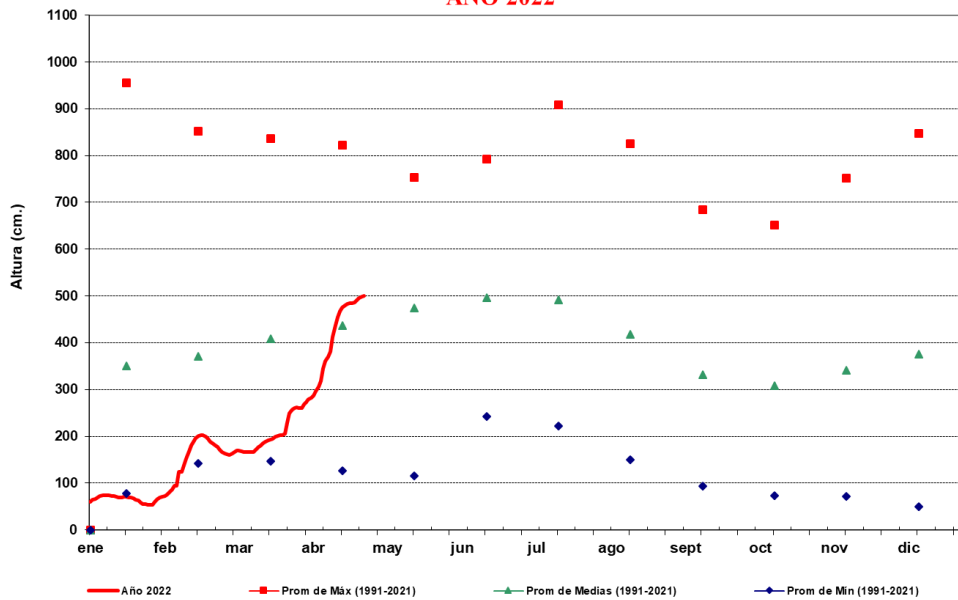

FUENTE: GNH - Dpto. de Estudios Hidrotopográficos



ADMINISTRACIÓN NACIONAL
DE NAVEGACIÓN Y PUERTOS
PRESIDENCIA DE LA REPÚBLICA DEL PARAGUAY



PYTYVŌ
PYAERÁ
SÁMBYRYHÁ
SECRETARÍA DE
EMERGENCIA
NACIONAL

GOBIERNO NACIONAL



Administración
NACIONAL DE NAVEGACIÓN Y
PUERTOS

GOBIERNO NACIONAL
Gerencia de Navegación e Hidrografía
Río Paraguay - Estación: **Pilar**
AÑO 2022

*Paraguay
de la gente*

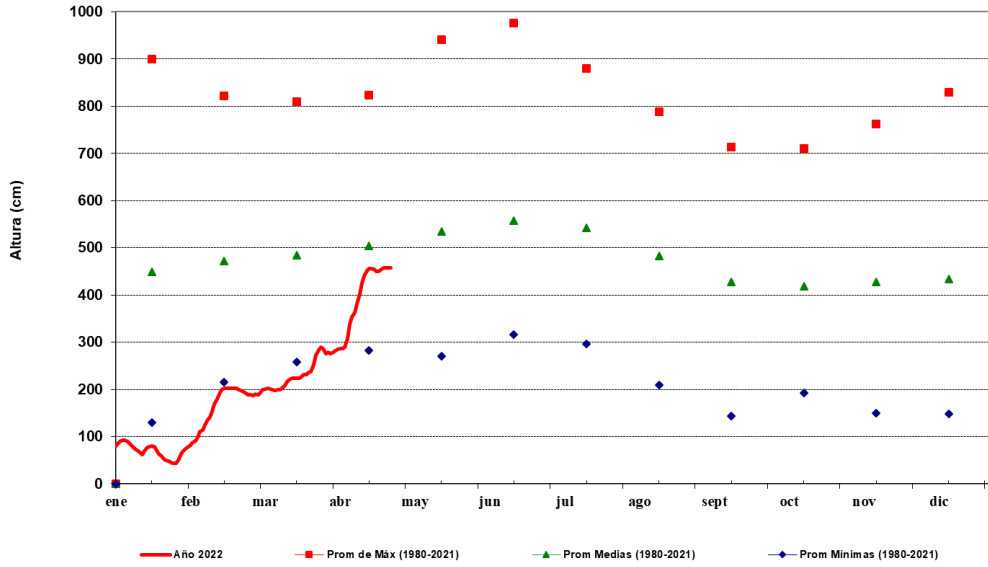

FUENTE: GNH - Dpto. de Estudios Hidrotopográficos

Para más información puede consultar en:

Dirección de Meteorología e Hidrología

Cnel. Francisco López 1080 c/ De la Conquista – Tel.: (021) 438-1000 – Correo:
max.pasten@meteorologia.gov.py



**GOBIERNO
NACIONAL**

*Paraguay
de la gente*