PYTYVÕ PYA'ERÃ
Sámbyhyha
Secretaría de EMERGENCIA NACIONAL

ADMINISTRACIÓN NACIONAL DE NAVEGACIÓN Y PUERTOS
PRESIDENCIA DE LA REPÚBLICA DEL PARAGUAY

DINAC

INFORME HIDROMETEOROLÓGICO CONJUNTO DEL RÍO PARAGUAY

Fecha de elaboración: 27-06-2022

Próxima actualización: 04-07-2022

TETÃ REKUÁI
GOBIERNO NACIONAL

Informe Hidrometeorológico del Río Paraguay

Situación Actual

Fecha: 27-06-2022

Escasas precipitaciones se registraron en la cuenca del río Paraguay, dejando un déficit pluviométrico a lo largo de toda la cuenca. Los niveles del río muestran una tendencia descendente desde las cuencas; media y baja.

Bahía Negra:	Su nivel actual es de 3,80 metros, valor que se encuentra dentro de lo normal para esta época del año. Tendencia ascendente.
Concepción:	Su altura actual es de a 2,25 metros, valor que se encuentra muy por debajo de su media para la época. Tendencia ascendente.
Asunción:	El nivel del río se encuentra a 1,73 metros, valor muy por debajo del promedio normal para la época. Tendencia descendente.
Alberdi:	El nivel del río se encuentra a 3,82 metros, valor por debajo de la normal. Tendencia descendente.
Pilar:	Su altura actual es de 3,48 metros, dicho valor se encuentra por debajo de lo normal. Tendencia descendente.

1. Perspectiva semanal de lluvias dentro del área de influencia del río Paraguay

En la semana del 26 de junio al 02 de julio, se esperan precipitaciones en las cuencas, media y baja del río Paraguay, los valores acumulados dejarían déficits pluviométricos en gran parte de la cuenca. Los niveles del río Paraguay descenderan levemente en esta semana en las cuencas; media y baja.

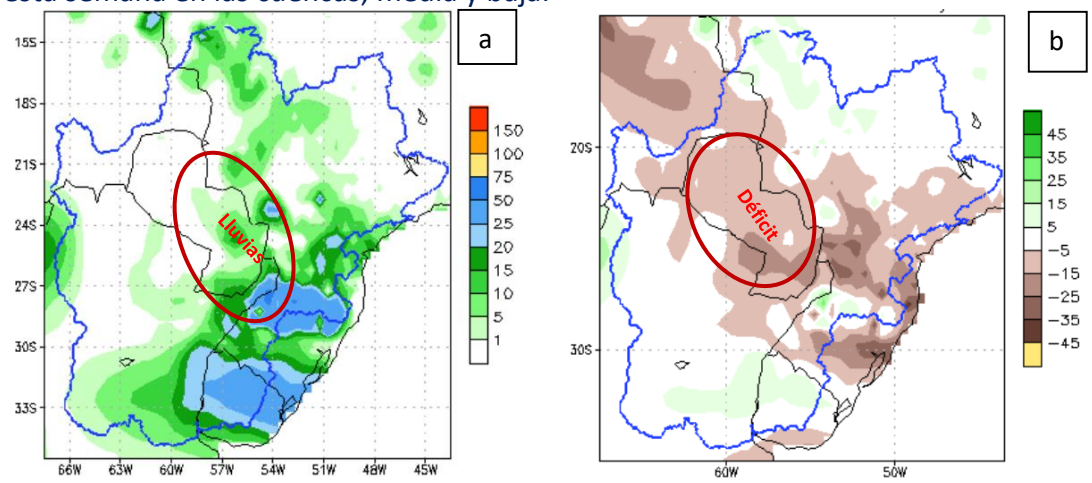

Figura 1: a) Cantidad de lluvia prevista (en mm) desde el 26 de junio al 02 de julio **b)** Anomalía de lluvia acumulada (en mm) desde el 26 de junio al 02 de julio. En él se pueden determinar las zonas con posibles excesos (verde) o déficits (marrón) de lluvias previstas para esas fechas. Fuente: NOAA.

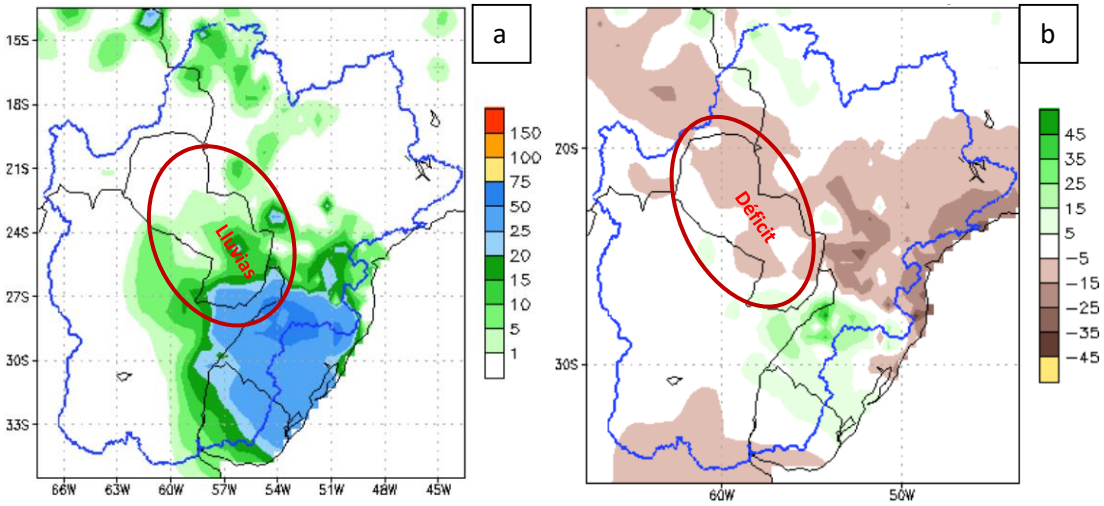

Figura 2: a) Cantidad de lluvia prevista (en mm) desde el 03 al 09 de julio **b)** Anomalía de lluvia acumulada desde el 03 al 09 de julio. En él se pueden determinar las zonas con posibles excesos (verde) o déficits (marrón) de lluvias previstas para esas fechas. Fuente: NOAA.

Para la semana desde el 03 al 09 de julio se esperan lluvias en las cuencas; media y baja del río Paraguay, los valores acumulados estaria muy próximos a los normales para la época. Los niveles de río tendrán leves ascensos en este periodo en toda la cuenca.

Proyección Hidrológica

Cuenca Alta:	Se espera que su nivel se mantenga en leve ascenso en las siguientes semanas.
Cuenca Media:	Se espera que su nivel descienda levemente en la primera semana y luego ascienda en la siguiente semana.
Cuenca Baja:	La tendencia es que su nivel descienda levemente en la primera semana y luego ascienda en la siguiente semana.

1.1. Pronóstico semanal de alturas hidrométricas del río Paraguay

Para las próximas tres semanas, las alturas hidrométricas pueden llegar a los siguientes niveles:

	Actual	*Pronóstico (en metros)*		
Estación / Fecha	27 jun	04 jul	11 jul	18 jul
Bahía Negra	3,80 +02	3,84	3,86	3,88
Concepción	2,25 +01	2,22	2,28	2,32
Asunción	1,73 -02	1,69	1,75	1,80
Alberdi	3,82 -02	3,78	3,86	3,92
Pilar	3,48 -05	3,38	3,42	3,52

Rango de Incertidumbre: +/-20cm

Obs: Estos valores están basados en análisis previos teniendo en cuenta salidas de modelos numéricos, datos observados y registros históricos, por lo que la probabilidad de ocurrencia está sujeta a un cierto rango de error. Estas proyecciones se irán **actualizando cada semana** desde las instituciones involucradas en este documento que estarán en monitoreo constante de las condiciones hidrometeorológicas del territorio paraguayo.

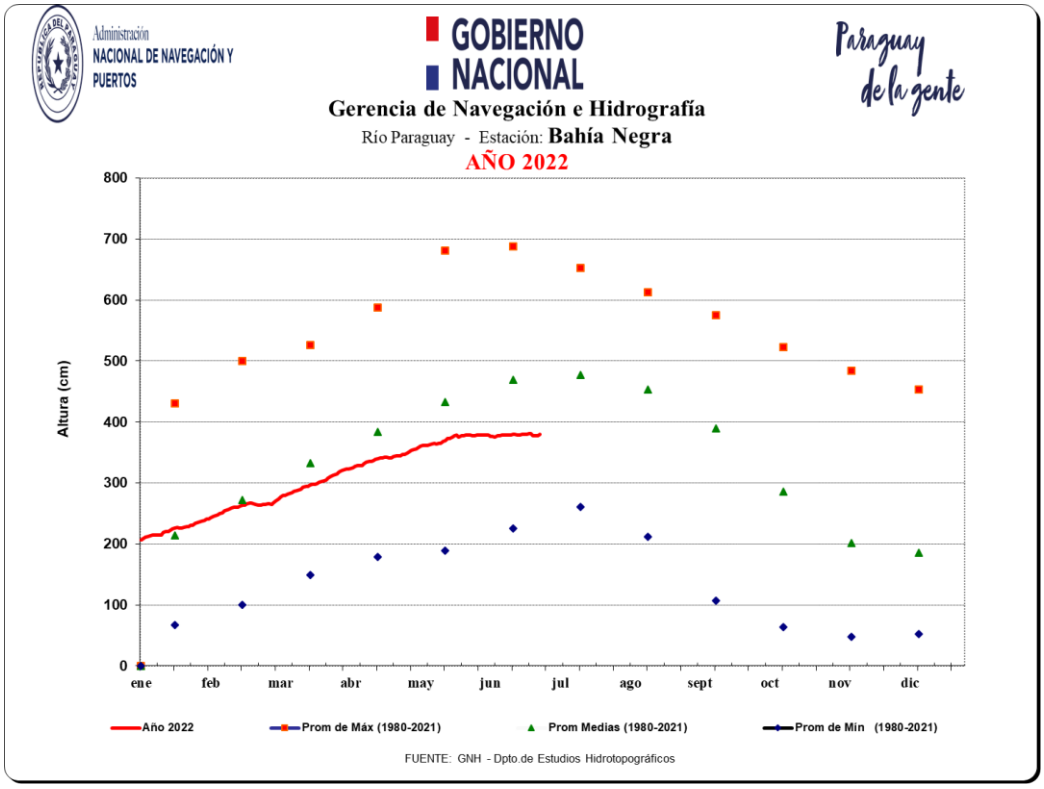
Administración
NACIONAL DE NAVEGACIÓN Y
PUERTOS
GOBIERNO
NACIONAL
Paraguay de la gente
Gerencia de Navegación e Hidrografía
Río Paraguay - Estación: Bahía Negra
AÑO 2022
Altura (cm)
800
700
600
500
400
300
200
100
0
ene
feb
mar
abr
may
jun
jul
ago
sept
oct
nov
dic
Año 2022
Prom de Máx (1980-2021)
Prom Medias (1980-2021)
Prom de Mín (1980-2021)
FUENTE: GNH - Dpto.de Estudios Hidrotopográficos

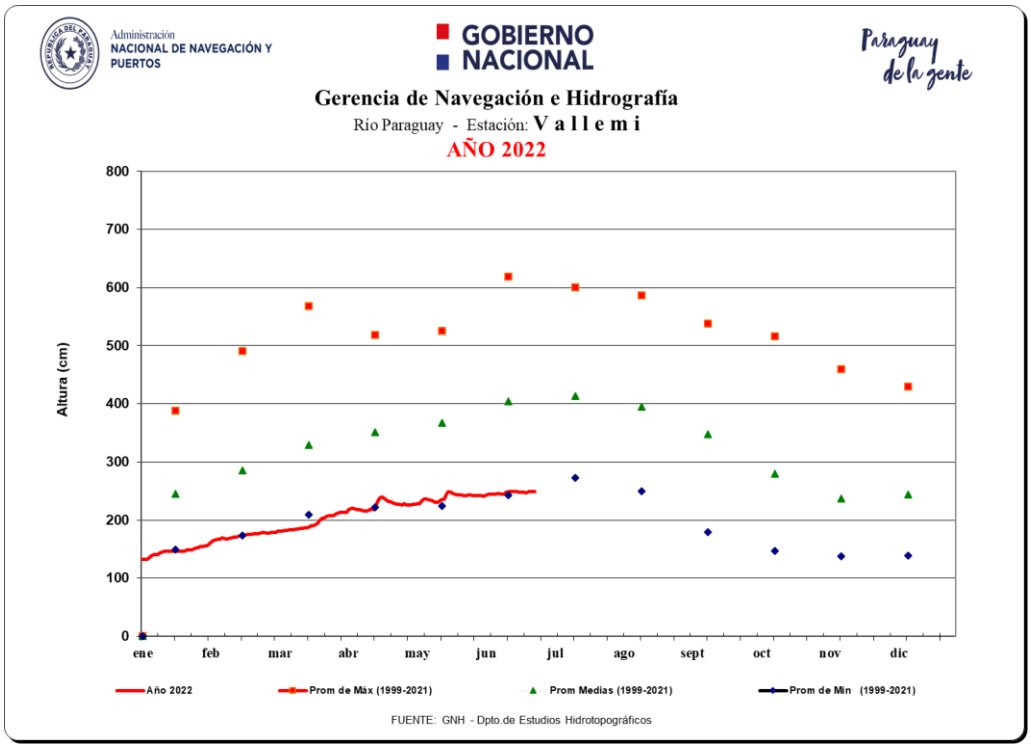
Administración
NACIONAL DE NAVEGACIÓN Y
PUERTOS
GOBIERNO
NACIONAL
Paraguay de la gente
Gerencia de Navegación e Hidrografía
Río Paraguay - Estación: V a l l e m i
AÑO 2022
Altura (cm)
800
700
600
500
400
300
200
100
0
ene
feb
mar
abr
may
jun
jul
ago
sept
oct
nov
dic
Año 2022
Prom de Máx (1999-2021)
Prom Medias (1999-2021)
Prom de Mín (1999-2021)
FUENTE: GNH - Dpto.de Estudios Hidrotopográficos

Administración NACIONAL DE NAVEGACIÓN Y PUERTOS

GOBIERNO NACIONAL

Paraguay de la gente

Gerencia de Navegación e Hidrografía

Río Paraguay - Estación: **Concepción**

AÑO 2022

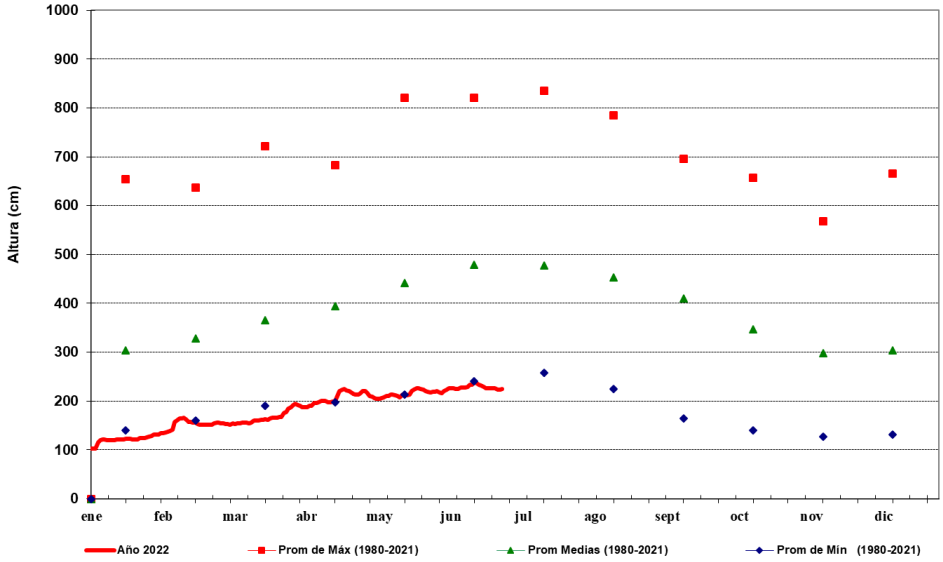

FUENTE: GNH - Dpto.de Estudios Hidrotopográficos

Administración NACIONAL DE NAVEGACIÓN Y PUERTOS

GOBIERNO NACIONAL

Paraguay de la gente

Gerencia de Navegación e Hidrografía

Río Paraguay - Estación: **Asunción**

AÑO 2022

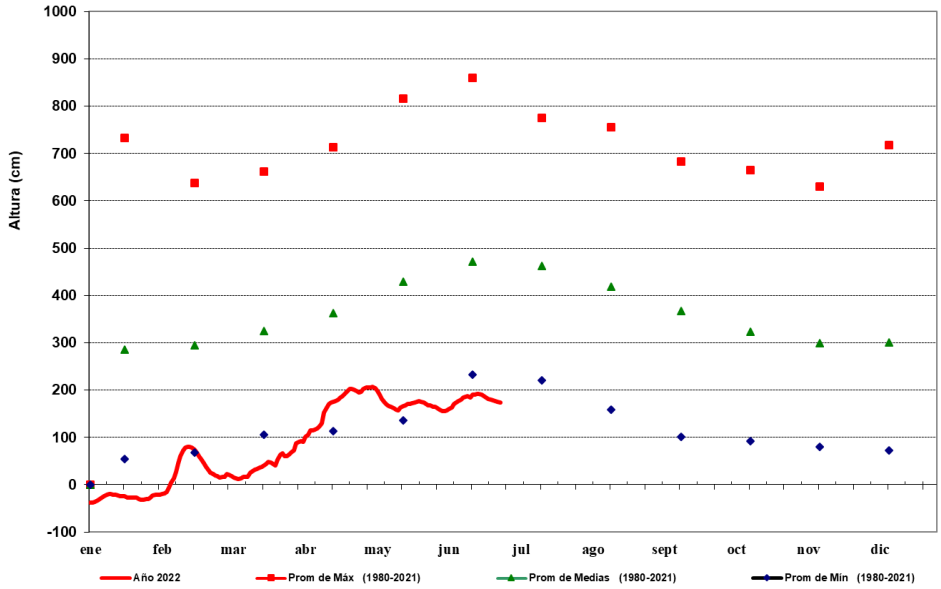

FUENTE: GNH - Dpto.de Estudios Hidrotopográficos

DINAC

ADMINISTRACIÓN NACIONAL DE NAVEGACIÓN Y PUERTOS
PRESIDENCIA DE LA REPÚBLICA DEL PARAGUAY

PYTYVÕ PYA'ERÃ SÁMBYHYHA
SECRETARÍA DE EMERGENCIA NACIONAL

GOBIERNO NACIONAL

Administración NACIONAL DE NAVEGACIÓN Y PUERTOS

GOBIERNO NACIONAL

Paraguay de la gente

Gerencia de Navegación e Hidrografía

Río Paraguay - Estación: **Villeta**

AÑO 2022

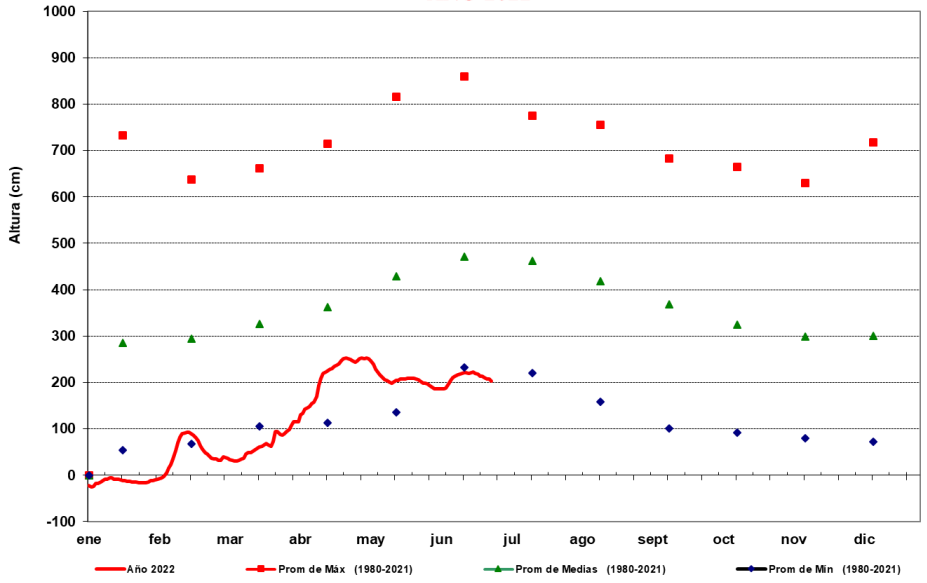

FUENTE: GNH - Dpto.de Estudios Hidrotopográficos

Administración NACIONAL DE NAVEGACIÓN Y PUERTOS

GOBIERNO NACIONAL

Paraguay de la gente

Gerencia de Navegación e Hidrografía

Río Paraguay - Estación: **Alberdi**

AÑO 2022

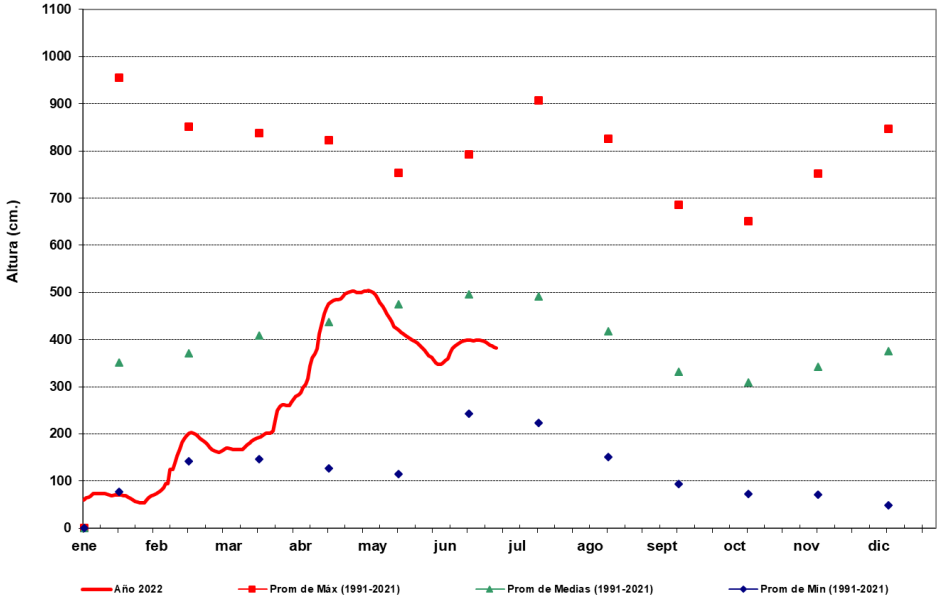

FUENTE: GNH - Dpto.de Estudios Hidrotopográficos

Administración NACIONAL DE NAVEGACIÓN Y PUERTOS

GOBIERNO NACIONAL

Paraguay de la gente

Gerencia de Navegación e Hidrografía

Río Paraguay - Estación: **P i l a r**

AÑO 2022

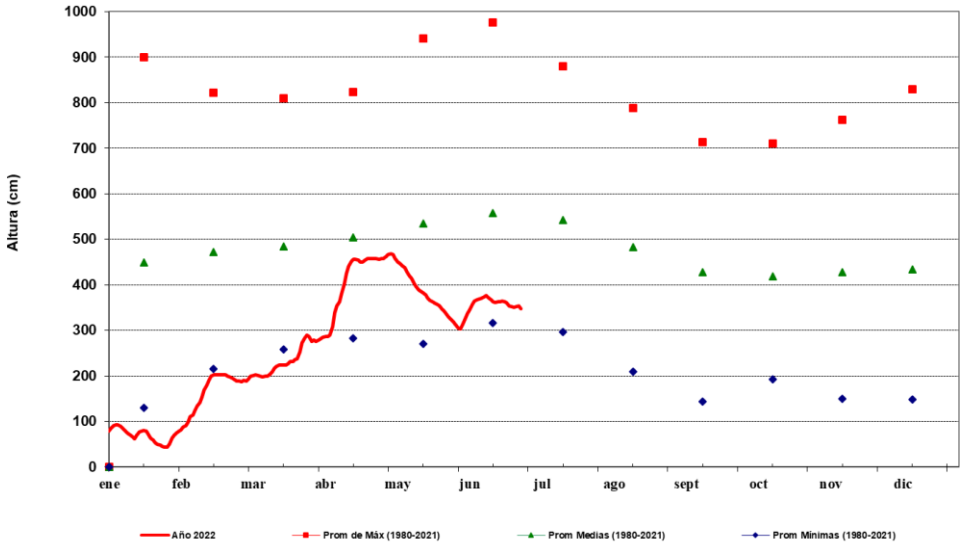

FUENTE: GNH - Dpto.de Estudios Hidrotopográficos

Para más información puede consultar en:

Dirección de Meteorología e Hidrología

Cnel. Francisco López 1080 c/ De la Conquista – Tel.: (021) 438-1000 – Correo: max.pasten@meteorologia.gov.py