



PYTYVŌ
PYA'ERÁ
Sambyhyha
Secretaría de
EMERGENCIA
NACIONAL



ADMINISTRACIÓN NACIONAL
DE NAVEGACIÓN Y PUERTOS
PRESIDENCIA DE LA REPÚBLICA DEL PARAGUAY



INFORME HIDROMETEOROLÓGICO CONJUNTO DEL RÍO PARAGUAY

Fecha de elaboración: 22-08-2022

Próxima actualización: 29-08-2022

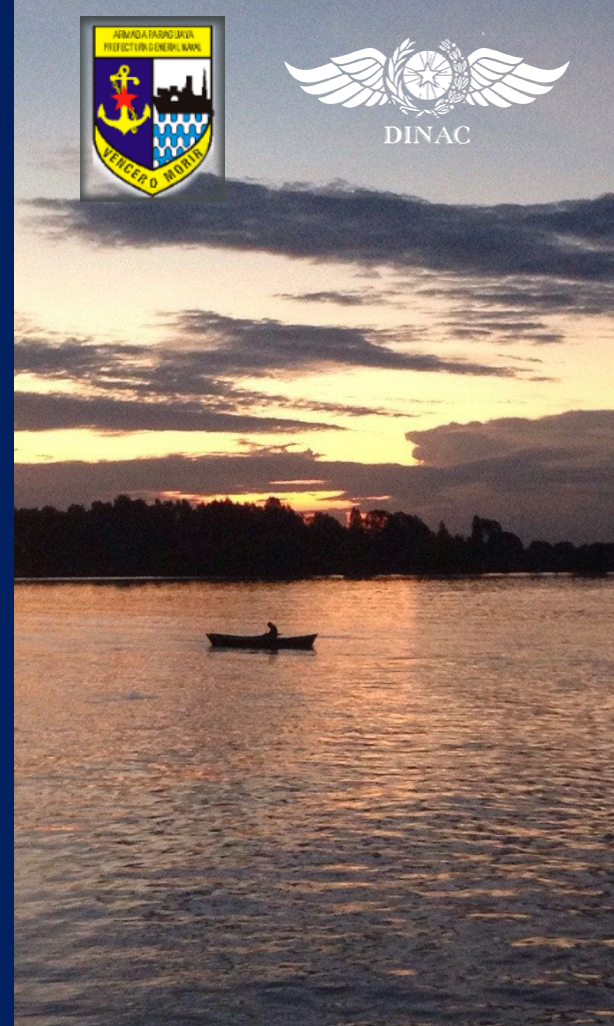

 TETÃ REKUÁI
GOBIERNO NACIONAL

Informe Hidrometeorológico del Río Paraguay

Situación Actual

Fecha: 22-08-2022

Se registraron precipitaciones en las cuencas; alta y media del río Paraguay, esto dejó un leve exceso pluviométrico en dichas cuencas. Los niveles del río muestran una leve tendencia ascendente a lo largo de la cuenca.

Bahía Negra:	Su nivel actual es de 3,31 metros, valor que se encuentra dentro de lo normal para esta época del año. Estacionado.
Concepción:	Su altura actual es de 2,24 metros, valor que se encuentra muy por debajo de su media para la época. Tendencia ascendente.
Asunción:	El nivel del río se encuentra a 0,93 metros, valor muy por debajo del promedio normal para la época. Tendencia ascendente.
Alberdi:	El nivel del río se encuentra a 2,15 metros, valor muy por debajo de la normal. Tendencia ascendente.
Pilar:	Su altura actual es de 1,84 metros, dicho valor se encuentra muy por debajo de lo normal. Tendencia ascendente.

1. Perspectiva semanal de lluvias dentro del área de influencia del río Paraguay

En la semana del 21 al 27 de agosto, se esperan escasas precipitaciones en toda la cuenca del río Paraguay, el déficit pluviométrico se mantiene en gran parte de la cuenca. Los niveles del río Paraguay no tendrán mucha variación en esta semana en toda la cuenca.



Figura 1: a) Cantidad de lluvia prevista (en mm) desde el 21 al 27 de agosto. b) Anomalía de lluvia acumulada (en mm) desde el 21 al 27 de agosto. En él se pueden determinar las zonas con posibles excesos (verde) o déficits (marrón) de lluvias previstas para esas fechas. Fuente: NOAA.



Figura 2: a) Cantidad de lluvia prevista (en mm) desde el 28 de agosto al 03 de septiembre b) Anomalia de lluvia acumulada desde el 28 de agosto al 03 de septiembre. En él se pueden determinar las zonas con posibles excesos (verde) o déficits (marrón) de lluvias previstas para esas fechas. Fuente: NOAA.

Para la semana desde el 28 de agosto al 03 de septiembre se esperan precipitaciones en toda la cuenca del río Paraguay, los valores acumulados estarían alrededor de la normal para la época. Los niveles de río no variarían mucho en este periodo en la cuenca.

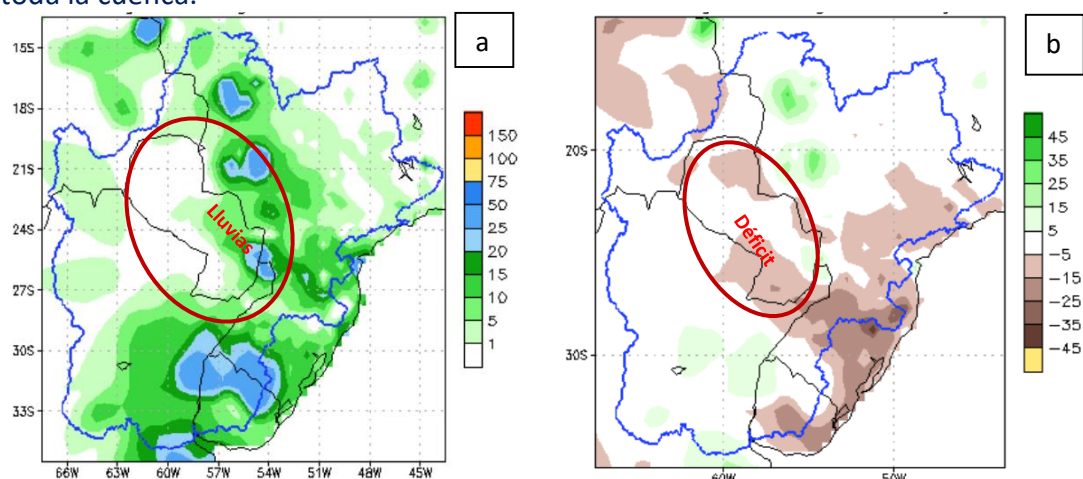
Proyección Hidrológica

Cuenca Alta:	Se espera que su nivel no varíe mucho en las próximas semanas.
Cuenca Media:	Se espera que su nivel continúe con leve ascenso en la primera semana y luego no varíe mucho en la siguiente semana.
Cuenca Baja:	La tendencia es que su nivel continúe con leve ascenso en la primera y luego no varíe mucho en la siguiente semana.

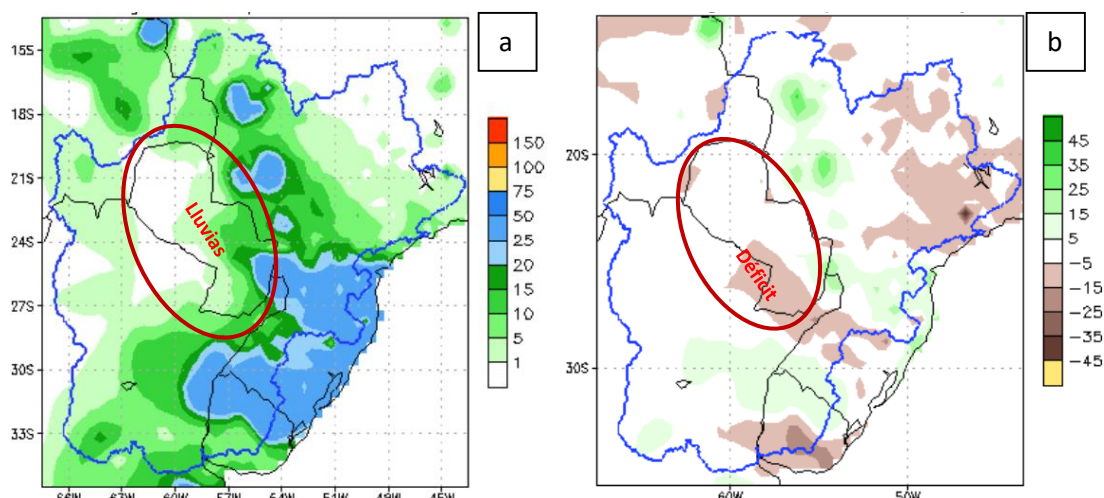
1.1. Pronóstico semanal de alturas hidrométricas del río Paraguay

Para las próximas tres semanas, las alturas hidrométricas pueden llegar a los siguientes niveles:

Estación / Fecha	Actual	Pronóstico (en metros)		
	22 ago	29 ago	05 sep	12 sep
Bahía Negra	3,31 E	3,28	3,25	3,23
Concepción	2,24 +05	2,30	2,32	2,25
Asunción	0,93 +06	1,06	1,05	1,00
Alberdi	2,15 +05	2,23	2,25	2,18
Pilar	1,84 +03	1,92	1,95	1,90

Rango de Incertidumbre: +/-20cm

Obs: Estos valores están basados en análisis previos teniendo en cuenta salidas de modelos numéricos, datos observados y registros históricos, por lo que la probabilidad de ocurrencia está sujeta a un cierto rango de error. Estas proyecciones se irán **actualizando cada semana** desde las instituciones involucradas en este documento que estarán en monitoreo constante de las condiciones hidrometeorológicas del territorio paraguayo.



ADMINISTRACIÓN NACIONAL DE NAVEGACIÓN Y PUERTOS
PRESIDENCIA DE LA REPÚBLICA DEL PARAGUAY



PYTYVŌ PYA'ERÁ SAMBYRYHÁ
SECRETARÍA DE EMERGENCIA NACIONAL

GOBIERNO NACIONAL

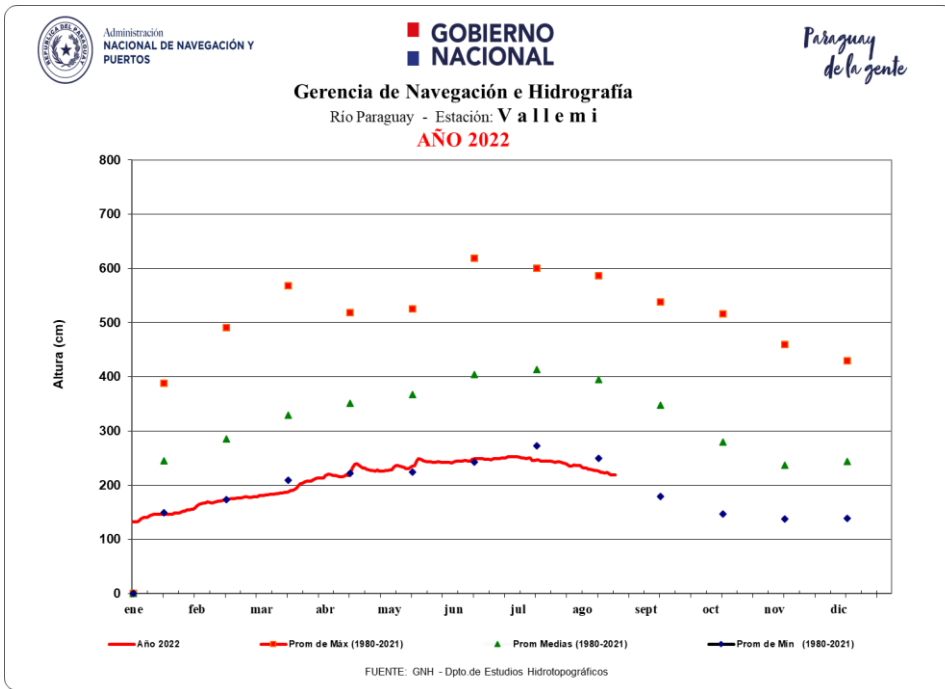
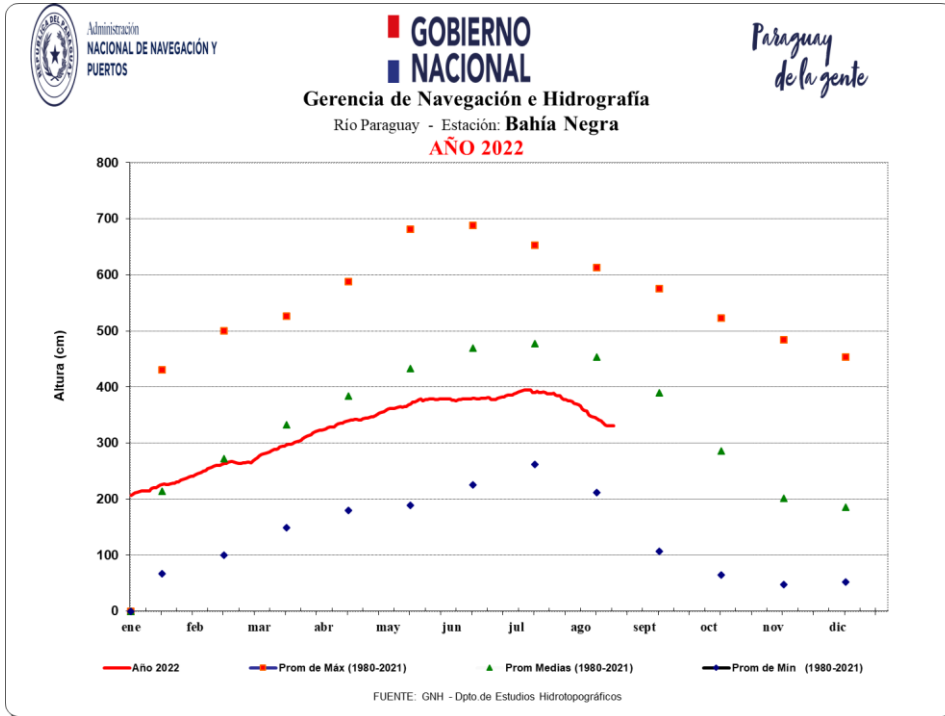



ADMINISTRACIÓN NACIONAL DE NAVEGACIÓN Y PUERTOS
PRESIDENCIA DE LA REPÚBLICA DEL PARAGUAY



PYTYVŌ PYAERĀ SAMBYRYHĀ
SECRETARÍA DE EMERGENCIA NACIONAL

GOBIERNO NACIONAL

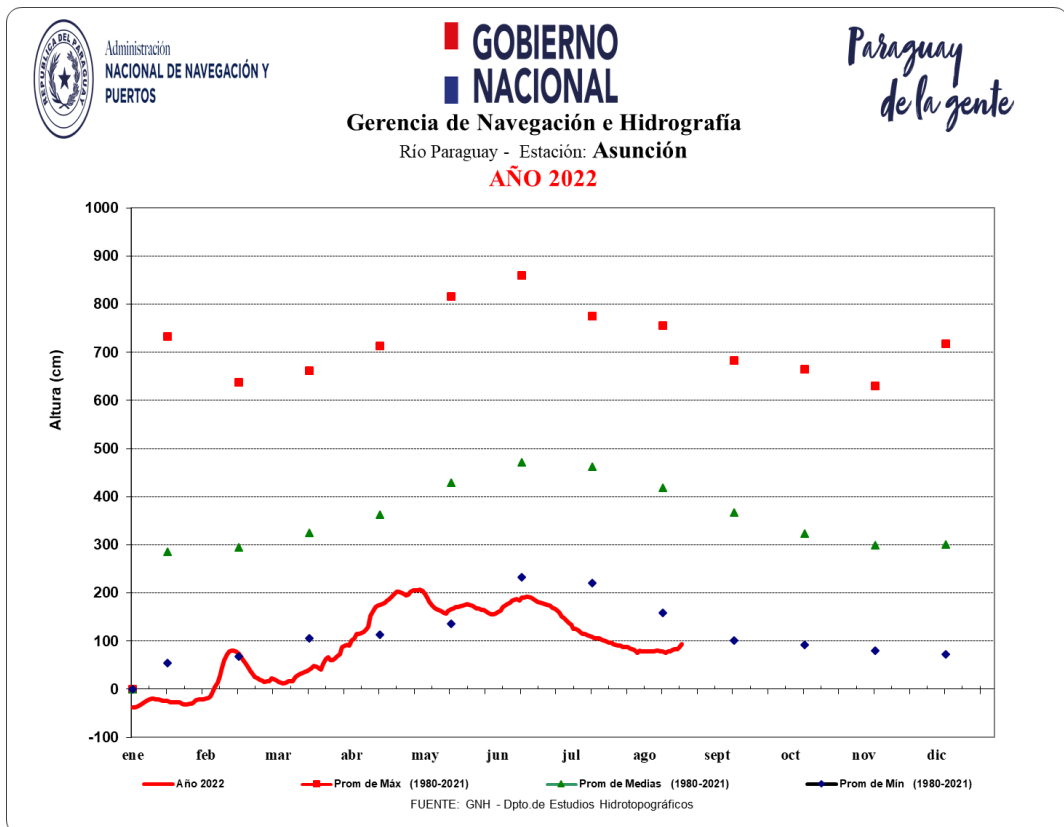
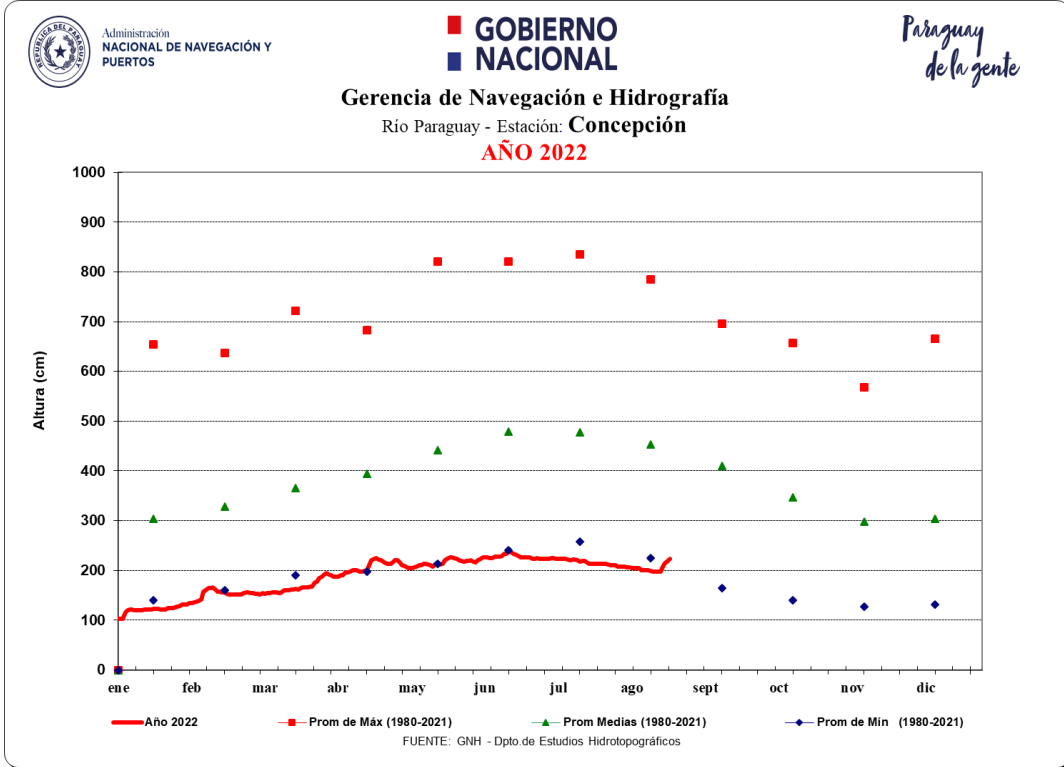



ADMINISTRACIÓN NACIONAL DE NAVEGACIÓN Y PUERTOS
PRESIDENCIA DE LA REPÚBLICA DEL PARAGUAY



PYTYVŌ
PYAERÁ
SAMBYRYHA
SECRETARÍA DE EMERGENCIA NACIONAL

GOBIERNO NACIONAL

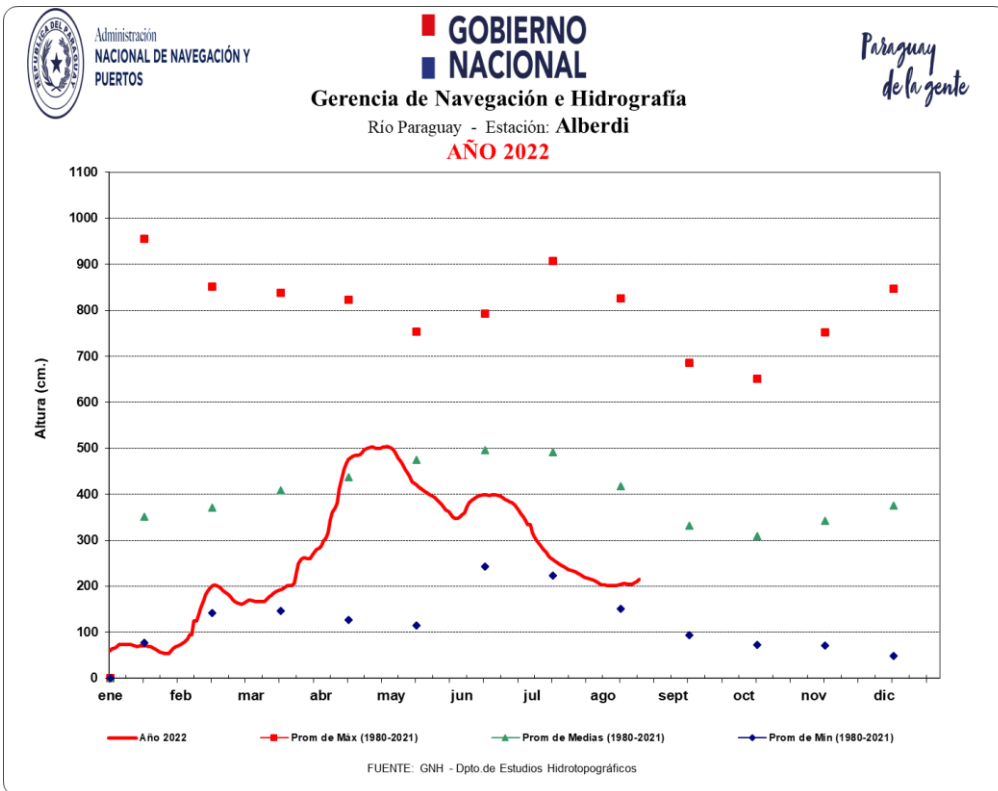
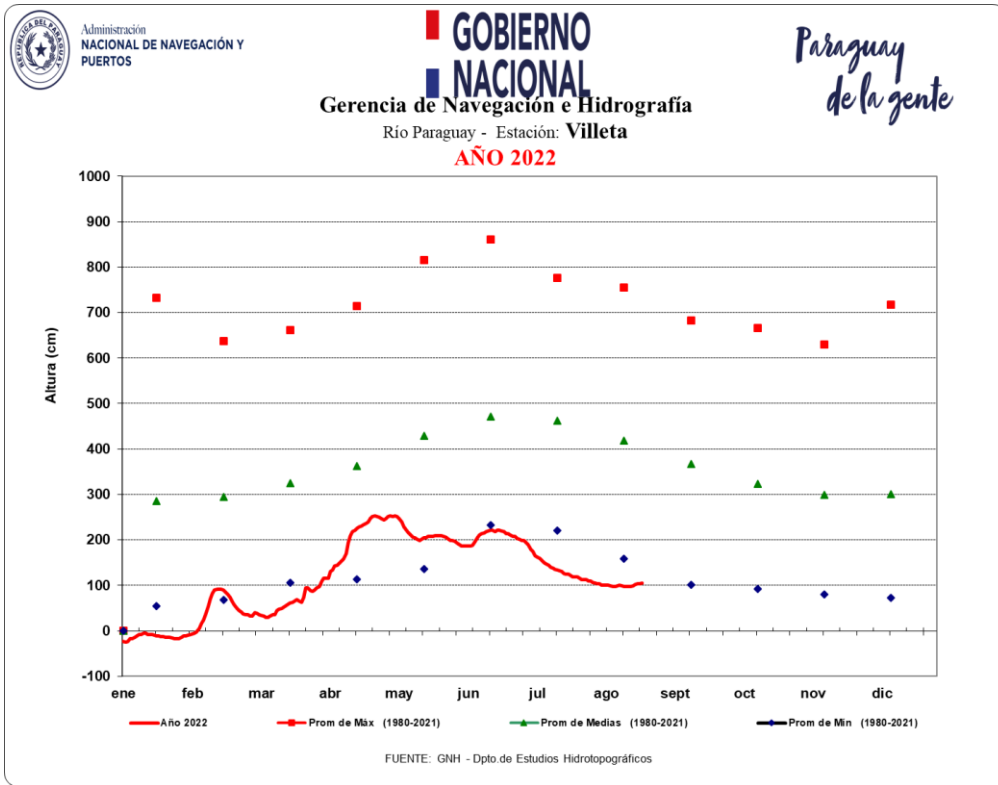



ADMINISTRACIÓN NACIONAL
DE NAVEGACIÓN Y PUERTOS
PRESIDENCIA DE LA REPÚBLICA DEL PARAGUAY



PYTYVŌ
PYA'ERĀ
SĀMBYRYHĀ
SECRETARÍA DE
EMERGENCIA
NACIONAL

GOBIERNO
NACIONAL



Administración
NACIONAL DE NAVEGACIÓN Y
PUERTOS

GOBIERNO
NACIONAL
Gerencia de Navegación e Hidrografía
Río Paraguay - Estación: **P i l a r**
AÑO 2022

*Paraguay
de la gente*

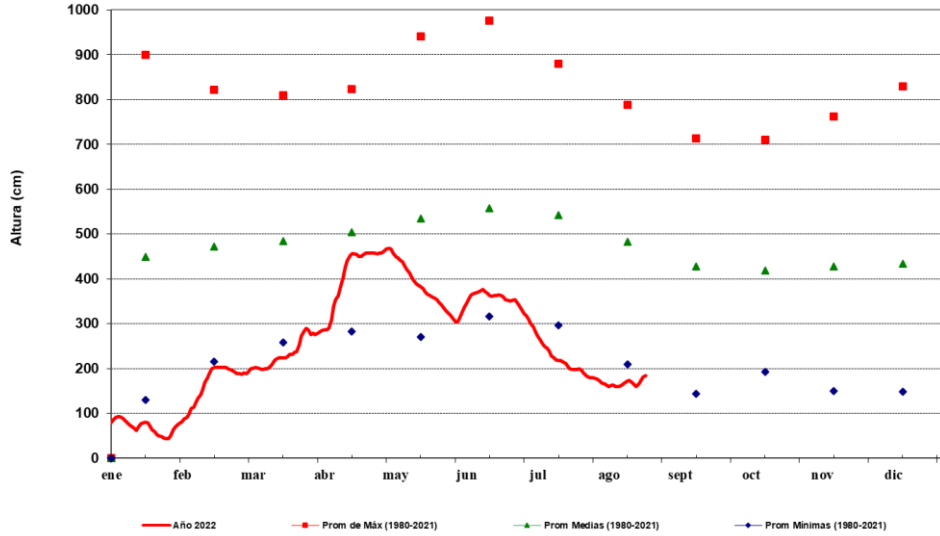

FUENTE: GNH - Dpto. de Estudios Hidrotopográficos

Para más información puede consultar en:

Dirección de Meteorología e Hidrología

Cnel. Francisco López 1080 c/ De la Conquista – Tel.: (021) 438-1000 – Correo:
max.pasten@meteorologia.gov.py



**GOBIERNO
NACIONAL**

*Paraguay
de la gente*