DIRECCIÓN DE METEOROLOGÍA E HIDROLOGÍA

GERENCIA DE PRONÓSTICOS METEOROLÓGICOS

DEPARTAMENTO DE ANÁLISIS Y PREDICCIÓN DEL TIEMPO

BOLETÍN ESPECIAL

- **Sistema Meteorológico Previsto:** Sistema de tormentas.
- **Sector de posible afectación:** Centro, este y norte de ambas regiones.
- **Fecha del evento:** Martes 27 y miércoles 28 de septiembre del 2022.

Departamentos y periodo de afectación

- **Centro-este de Presidente Hayes, norte de Cordillera, Caaguazú, Alto Paraná y sur de San Pedro:** desde la madrugada y hasta la noche del martes 27.
- **Centro y norte de San Pedro, Concepción, Amambay, Canindeyú, este de Boquerón y Alto Paraguay:** desde la mañana del martes 27 y hasta la tarde del miércoles 28.

Características puntuales de los fenómenos

- **Lluvias**: Acumulados de entre 80 y 120 milímetros.
- **Vientos**: Ráfagas próximas a 100 km/h.
- **Tormentas Eléctricas:** Con alta frecuencia sobre el área.
- **Granizos:** Alta probabilidad de ocurrencia de manera puntual.

MAPA DE ÁREA DE AFECTACIÓN

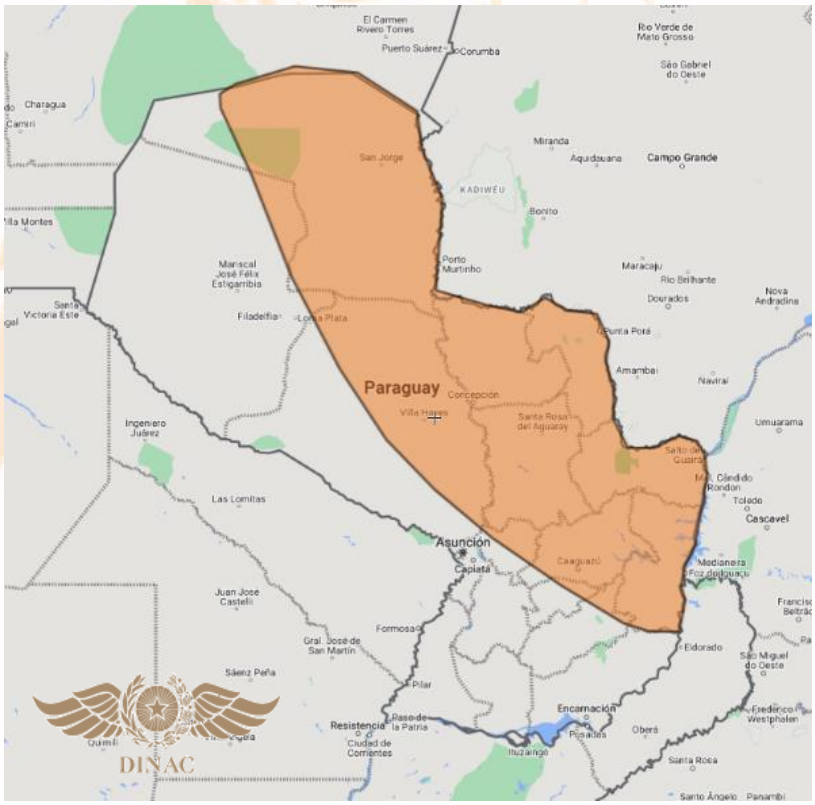

Actualizado en fecha: 26/09/2022
Hora: 18:05 H.O.P.

Dirección de Meteorología e Hidrología. Cnel. Francisco López 1080 c/ De La Conquista Tel. +595 21 4381000
Información sobre Pronóstico del Tiempo al Teléfono Int. 1151/3
E-Mail: pronosticos@meteorologia.gov.py