



PYTYVŌ
PYA'ERÁ
Sambyhyhá
Secretaría de
EMERGENCIA
NACIONAL



ADMINISTRACIÓN NACIONAL
DE NAVEGACIÓN Y PUERTOS
PRESIDENCIA DE LA REPÚBLICA DEL PARAGUAY



INFORME HIDROMETEOROLÓGICO CONJUNTO DEL RÍO PARAGUAY

Fecha de elaboración: 03-10-2022

Próxima actualización: 10-10-2022

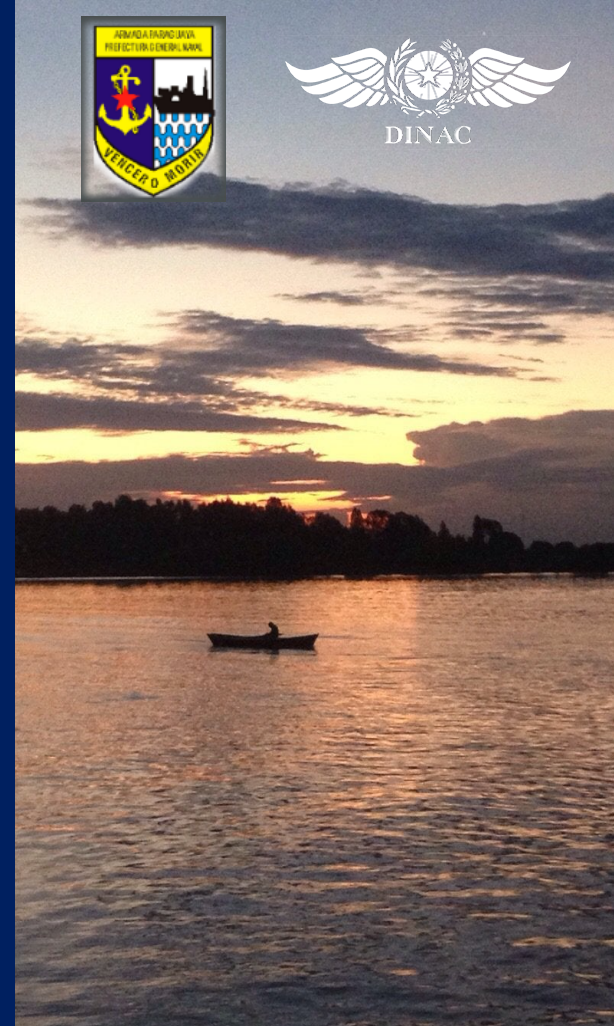

 TETÃ REKUÁI
GOBIERNO NACIONAL

Informe Hidrometeorológico del Río Paraguay

Situación Actual

Fecha: 03-09-2022

Importantes precipitaciones se registraron en la última semana de septiembre en las cuencas; alta y media del río Paraguay, dejando excesos pluviométricos ambas cuencas. Los niveles del río Paraguay muestran un importante ascenso a lo largo de su cuenca.

Bahía Negra:	Su nivel actual es de 2,82 metros, valor que se encuentra alrededor de lo normal para esta época del año. Tendencia ascendente.
Concepción:	Su altura actual es de a 1,59 metros, valor que se encuentra muy por debajo de su media para la época. Estacionado.
Asunción:	El nivel del río se encuentra a 0,66 metros, valor muy por debajo del promedio normal para la época. Tendencia ascendente.
Alberdi:	El nivel del río se encuentra a 1,82 metros, valor por debajo del promedio normal para la época. Tendencia ascendente.
Pilar:	Su altura actual es de 1,74 metros, dicho valor por debajo del promedio normal. Tendencia ascendente.

1. Perspectiva semanal de lluvias dentro del área de influencia del río Paraguay

En la semana del 02 al 08 de octubre, se esperan precipitaciones importantes en toda la cuenca del río Paraguay, los valores acumulados estarían por encima de lo normal para la época en las cuencas; media y baja. Los niveles del río Paraguay tendrán un repunte en sus niveles.



Figura 1: a) Cantidad de lluvia prevista (en mm) desde el 02 al 08 de octubre b) Anomalía de lluvia acumulada (en mm) desde el 02 al 08 de octubre. En él se pueden determinar las zonas con posibles excesos (verde) o déficits (marrón) de lluvias previstas para esas fechas. Fuente: NOAA.



Figura 2: a) Cantidad de lluvia prevista (en mm) desde el 09 al 15 de octubre. b) Anomalía de lluvia acumulada desde el 09 al 15 de octubre. En él se pueden determinar las zonas con posibles excesos (verde) o déficits (marrón) de lluvias previstas para esas fechas. Fuente: NOAA.

Para la semana desde el 09 al 15 de octubre se esperan lluvias en toda la cuenca del río Paraguay, dejando valores por encima de lo normal para la época en dichas cuencas. Los niveles del río continuarán en ascenso en esta semana.

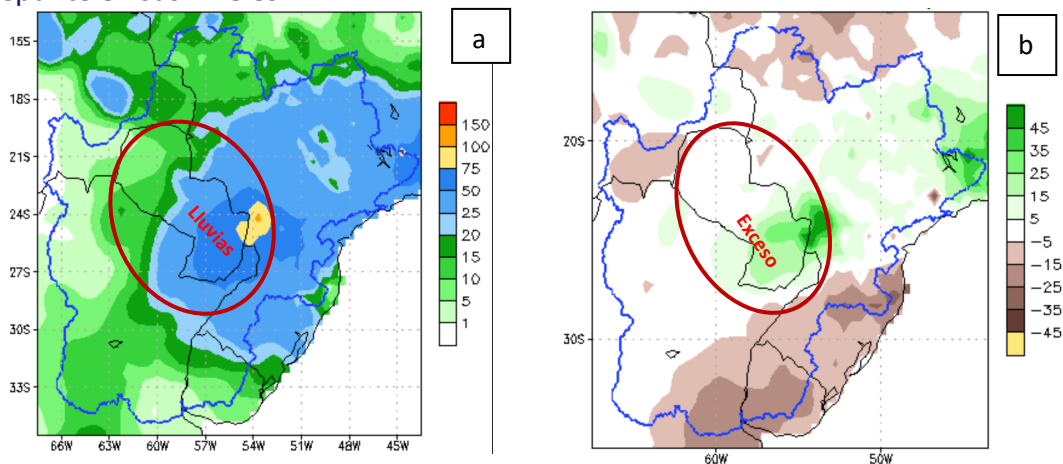
Proyección Hidrológica

Cuenca Alta:	Se espera que su nivel aumente en las próximas dos semanas.
Cuenca Media:	Se espera que su nivel ascienda en las próximas dos semanas.
Cuenca Baja:	Se espera que su nivel ascienda en las próximas dos semanas.

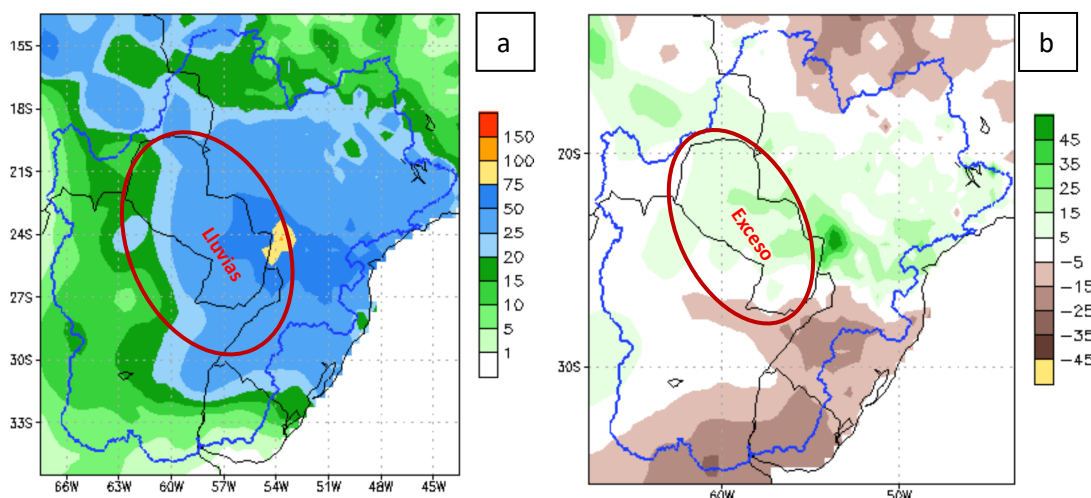
1.1. Pronóstico semanal de alturas hidrométricas del río Paraguay

Para las próximas tres semanas, las alturas hidrométricas pueden llegar a los siguientes niveles:

Estación / Fecha	Actual	Pronóstico (en metros)		
	03 oct	10 oct	17 oct	24 oct
Bahía Negra	2,82 +02	2,96	3,05	3,14
Concepción	1,59 E	1,68	1,72	1,78
Asunción	0,66 +07	0,75	0,85	0,90
Alberdi	1,82 +13	1,95	2,12	2,23
Pilar	1,74 +07	1,83	1,88	1,93

Rango de Incertidumbre: +/-20cm

Obs: Estos valores están basados en análisis previos teniendo en cuenta salidas de modelos numéricos, datos observados y registros históricos, por lo que la probabilidad de ocurrencia está sujeta a un cierto rango de error. Estas proyecciones se irán actualizando cada semana desde las instituciones involucradas en este documento que estarán en monitoreo constante de las condiciones hidrometeorológicas del territorio paraguayo.



ADMINISTRACIÓN NACIONAL DE NAVEGACIÓN Y PUERTOS
PRESIDENCIA DE LA REPÚBLICA DEL PARAGUAY



PYTYVŌ PYAERÁ SAMBYHYHA
SECRETARÍA DE EMERGENCIA NACIONAL

GOBIERNO NACIONAL

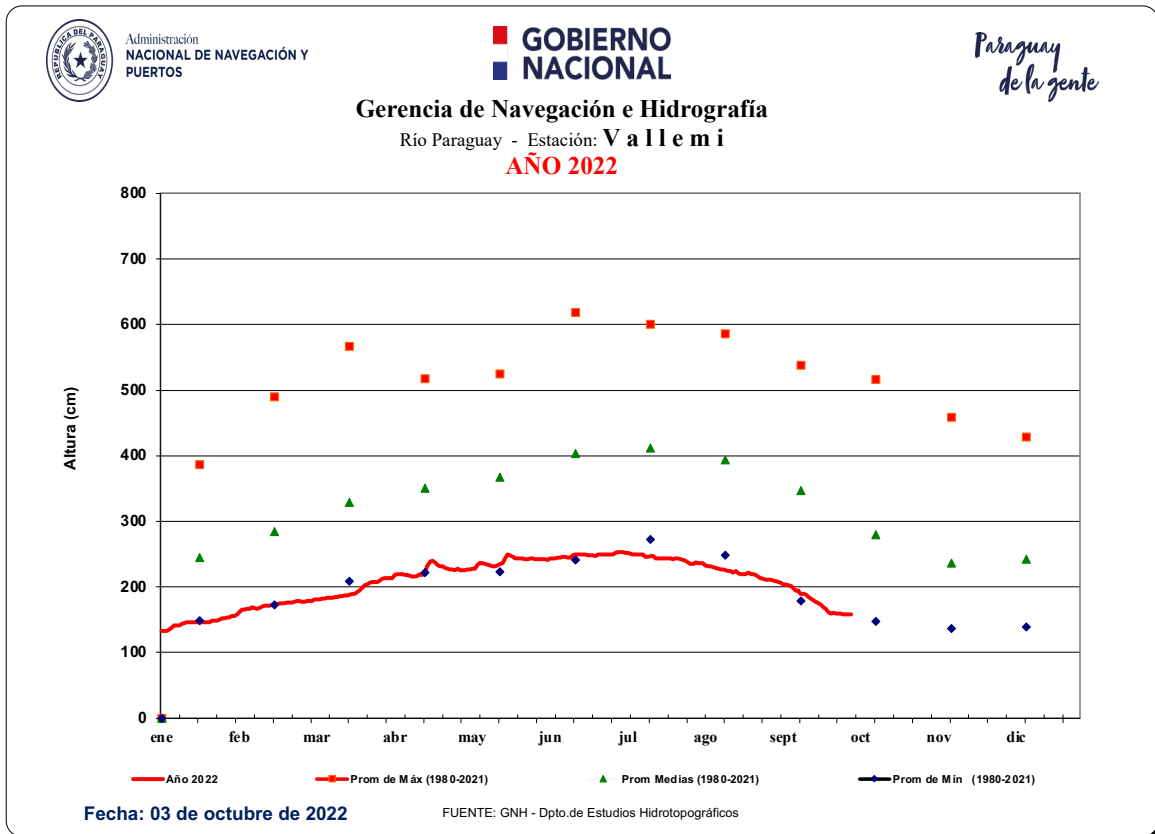
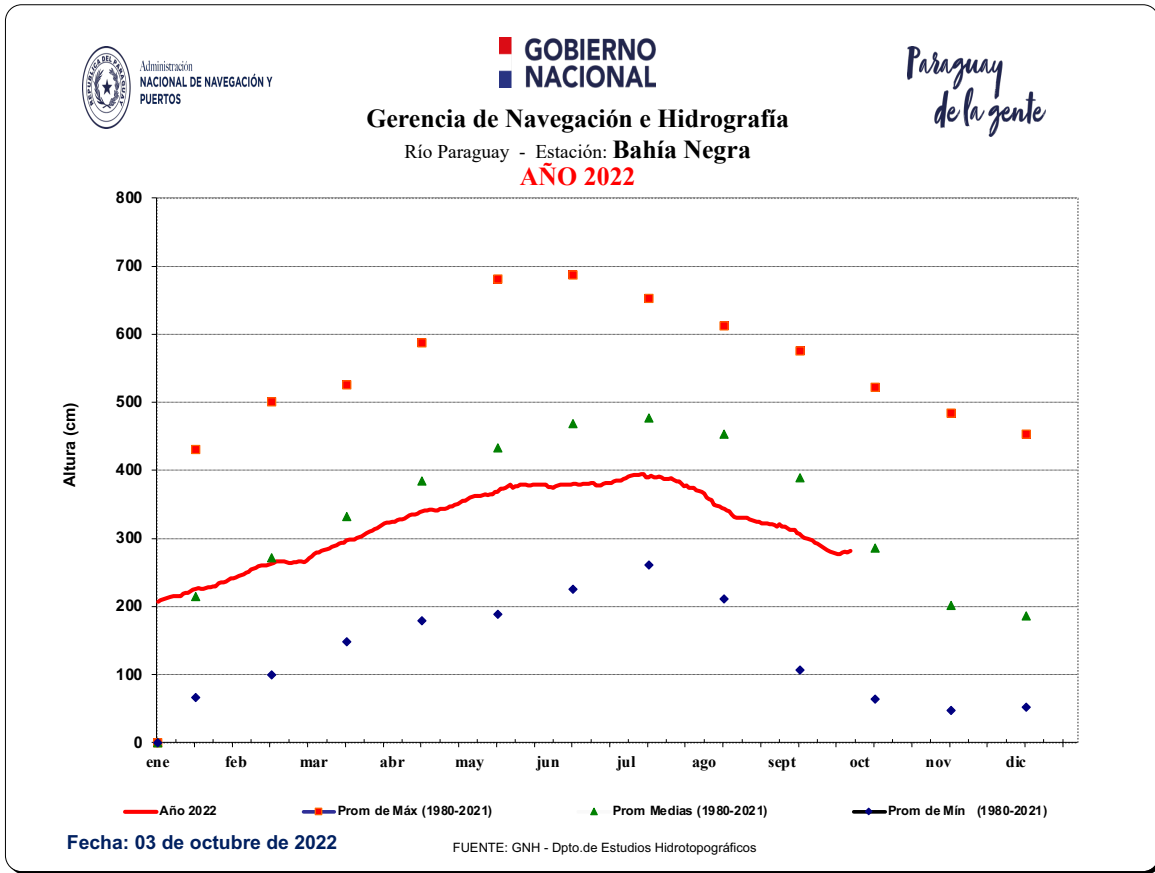



ADMINISTRACIÓN NACIONAL
DE NAVEGACIÓN Y PUERTOS
PRESIDENCIA DE LA REPÚBLICA DEL PARAGUAY



PYTYVŌ
PYAĒRĀ
SĀMBYHYHĀ
SECRETARÍA DE
EMERGENCIA
NACIONAL

GOBIERNO NACIONAL



Administración
NACIONAL DE NAVEGACIÓN Y
PUERTOS

GOBIERNO NACIONAL

*Paraguay
de la gente*

Gerencia de Navegación e Hidrografía
Río Paraguay - Estación: **Concepción**
AÑO 2022

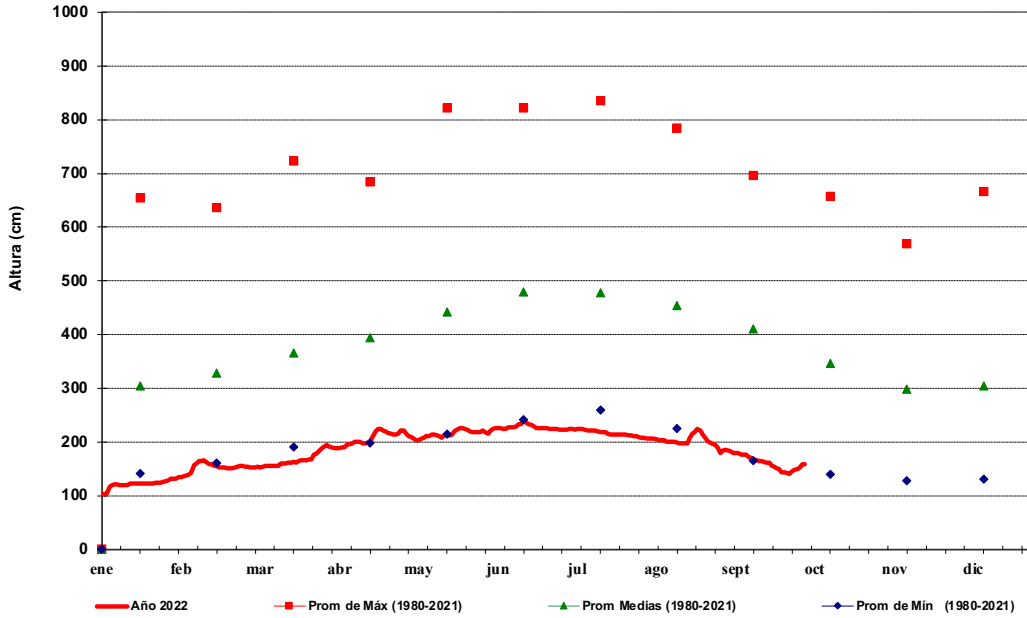

Fecha: 03 de octubre de 2022

FUENTE: GNH - Dpto. de Estudios Hidrotopográficos



Administración
NACIONAL DE NAVEGACIÓN Y
PUERTOS

GOBIERNO NACIONAL
Gerencia de Navegación e Hidrografía
Río Paraguay - Estación: **Asunción**
AÑO 2022

*Paraguay
de la gente*

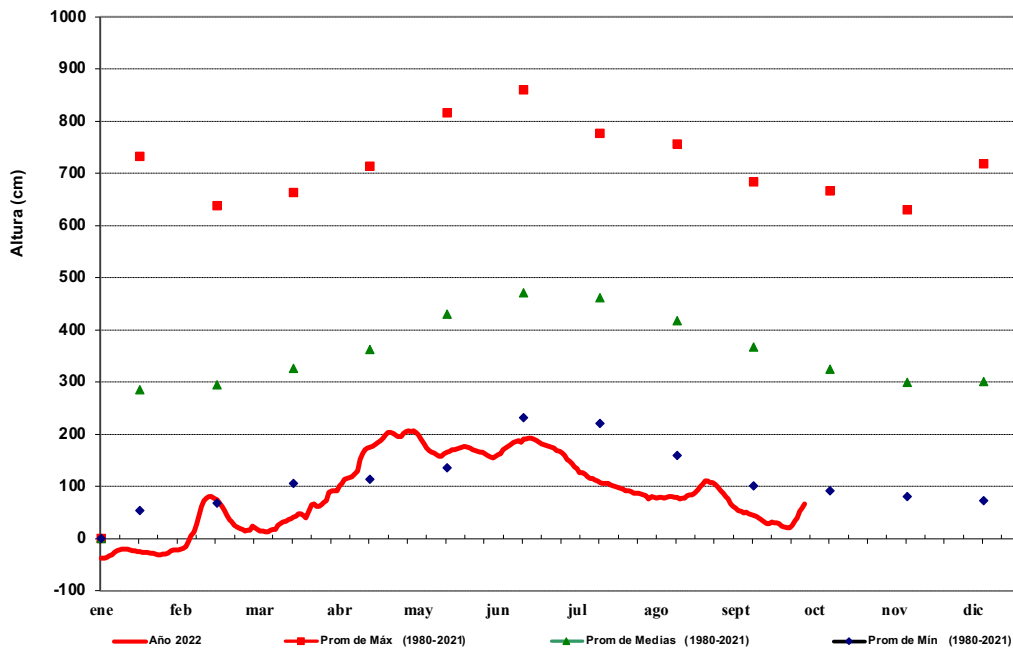

Fecha: 03 de octubre de 2022

FUENTE: GNH - Dpto. de Estudios Hidrotopográficos



ADMINISTRACIÓN NACIONAL
DE NAVEGACIÓN Y PUERTOS
PRESIDENCIA DE LA REPÚBLICA DEL PARAGUAY



PYTYVŌ
PYAĒRĀ
SĀMBYHYHĀ
SECRETARÍA DE
EMERGENCIA
NACIONAL

**GOBIERNO
NACIONAL**



Administración
NACIONAL DE NAVEGACIÓN Y
PUERTOS

**GOBIERNO
NACIONAL**
Gerencia de Navegación e Hidrografía
Río Paraguay - Estación: **Villeta**
AÑO 2022

*Paraguay
de la gente*

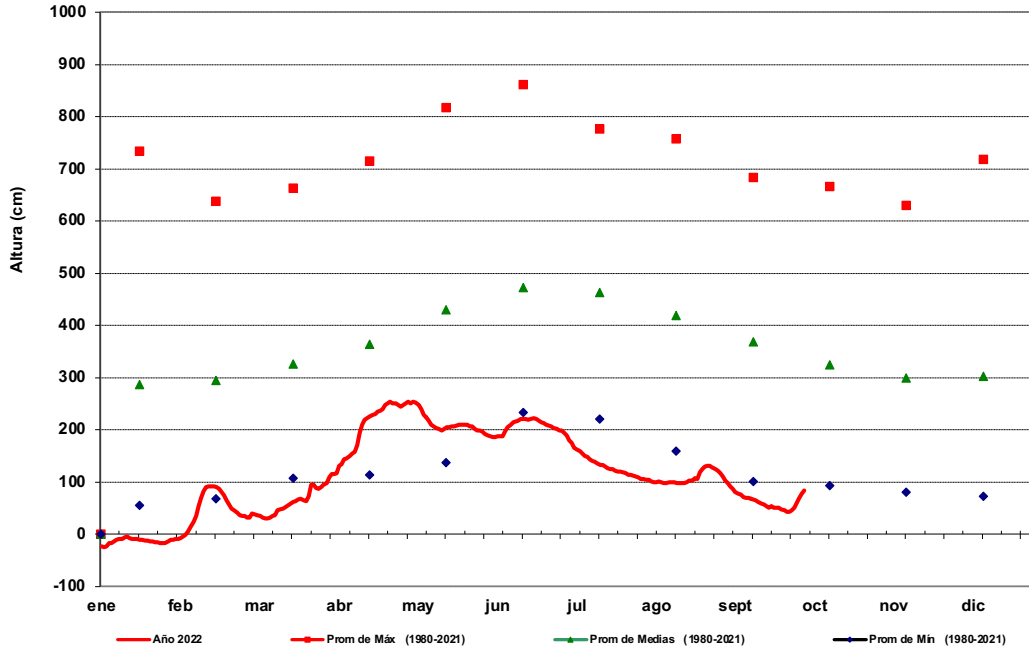

Fecha: 03 de octubre de 2022

FUENTE: GNH - Dpto.de Estudios Hidrotopográficos



Administración
NACIONAL DE NAVEGACIÓN Y
PUERTOS

**GOBIERNO
NACIONAL**
Gerencia de Navegación e Hidrografía
Río Paraguay - Estación: **Alberdi**
AÑO 2022

*Paraguay
de la gente*

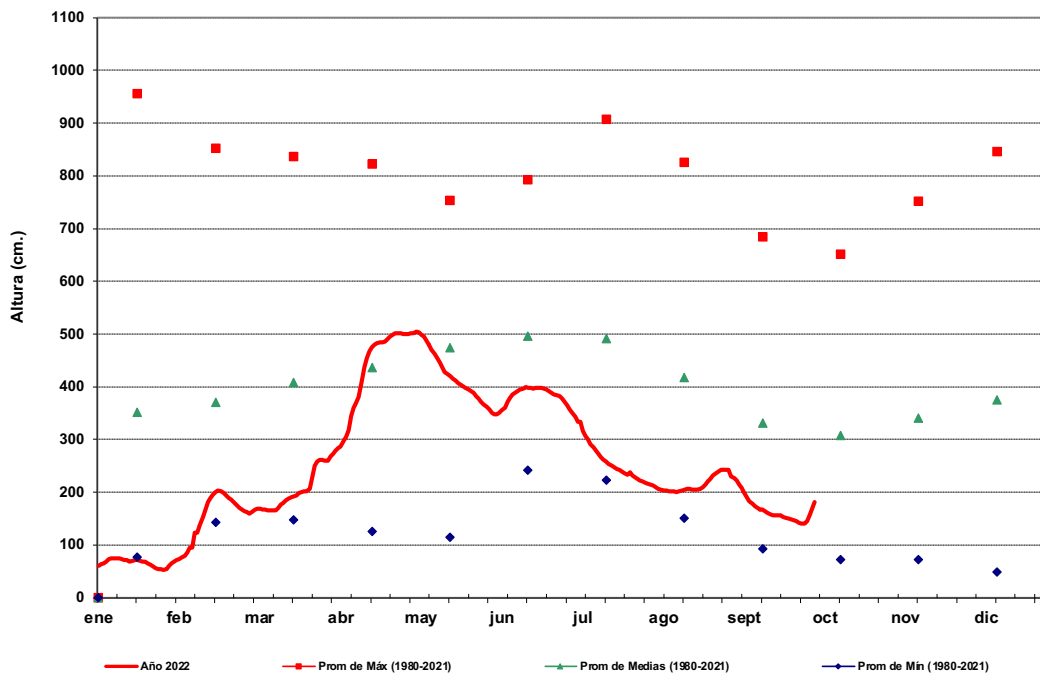

Fecha: 03 de octubre de 2022

FUENTE: GNH - Dpto.de Estudios Hidrotopográficos



ADMINISTRACIÓN NACIONAL DE NAVEGACIÓN Y PUERTOS
PRESIDENCIA DE LA REPÚBLICA DEL PARAGUAY



PYTYVŌ PYAERÁ SAMBYHYHA
SECRETARÍA DE EMERGENCIA NACIONAL

GOBIERNO NACIONAL



Administración NACIONAL DE NAVEGACIÓN Y PUERTOS

GOBIERNO NACIONAL
Gerencia de Navegación e Hidrografía

Paraguay de la gente

Río Paraguay - Estación: **Pilar**
AÑO 2022

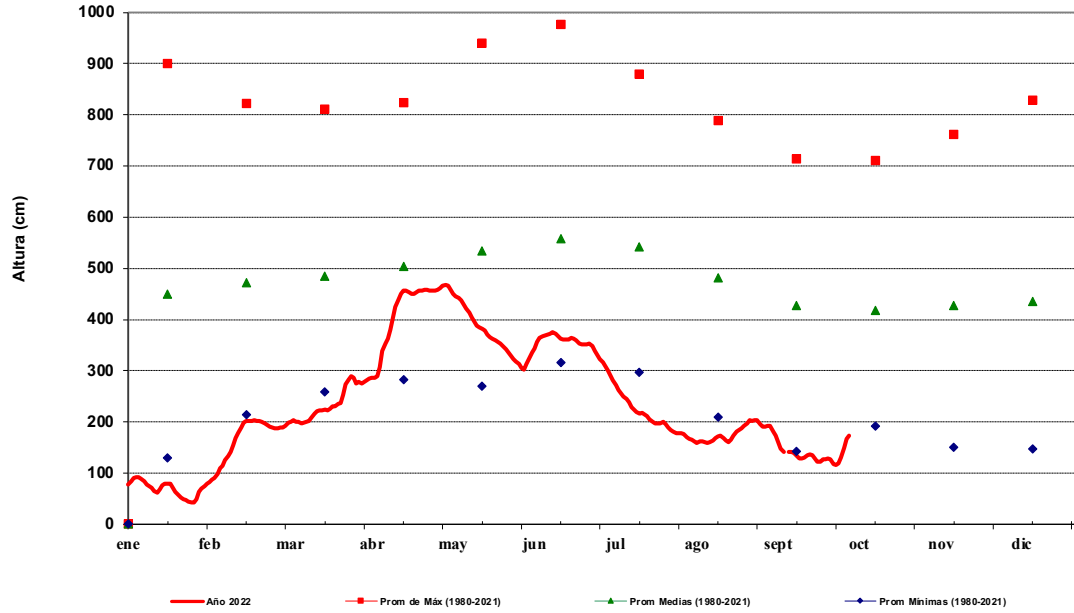

Fecha: 03 de octubre de 2022

FUENTE: GNH - Dpto. de Estudios Hidrotopográficos

Para más información puede consultar en:

Dirección de Meteorología e Hidrología

Cnel. Francisco López 1080 c/ De la Conquista – Tel.: (021) 438-1000 – Correo:
max.pasten@meteorologia.gov.py



**GOBIERNO
NACIONAL**

*Paraguay
de la gente*