

DIRECCIÓN DE METEOROLOGÍA E HIDROLOGÍA

GERENCIA DE PRONÓSTICOS METEOROLÓGICOS

DEPARTAMENTO DE ANÁLISIS Y PREDICCIÓN DEL TIEMPO

BOLETÍN ESPECIAL

Sistema Meteorológico Previsto: Sistema de tormentas.

Sector de posible afectación: Regiones Oriental y Occidental.

Fecha del evento: Domingo 20 y lunes 21 de noviembre del 2022.

Domingo 20

Departamentos y periodo de afectación

- **Pdte. Hayes, Boquerón y oeste de Alto Paraguay:** desde la tarde y hasta la noche del domingo 20.
- **Ñeembucú, oeste de Misiones, oeste de Paraguari, Central y Asunción:** desde la noche del domingo 20.

Características puntuales de los fenómenos

- **Lluvias:** Acumulados entre **30** y **50** milímetros.
- **Vientos:** Ráfagas que podrían estar en torno a **100 km/h**.
- **Tormentas Eléctricas:** Con alta frecuencia en toda el área
- **Granizos:** Probabilidad de ocurrencia de manera puntual.

Lunes 21

Departamentos y periodo de afectación

- **Centro, norte de Alto Paraguay:** desde la madrugada y hasta la mañana de lunes 21.
- **Ñeembucú, Misiones, Paraguari, Central y Asunción, Cordillera, San Pedro, Concepción y este de Pdte. Hayes:** desde la madrugada y hasta la tarde del lunes 21.
- **Itapúa, Caazapá, Guairá, Alto Paraná, Caaguazú, Canindeyú, y Amambay:** desde la mañana y hasta la noche del lunes 21.

Características puntuales de los fenómenos

- **Lluvias:** Acumulados entre **70** y **100** milímetros.
- **Vientos:** Ráfagas que podrían estar en torno a **100 km/h**.
- **Tormentas Eléctricas:** Con alta frecuencia en toda el área.
- **Granizos:** Probabilidad de ocurrencia de manera puntual.

MAPA DE ÁREA DE AFECTACIÓN

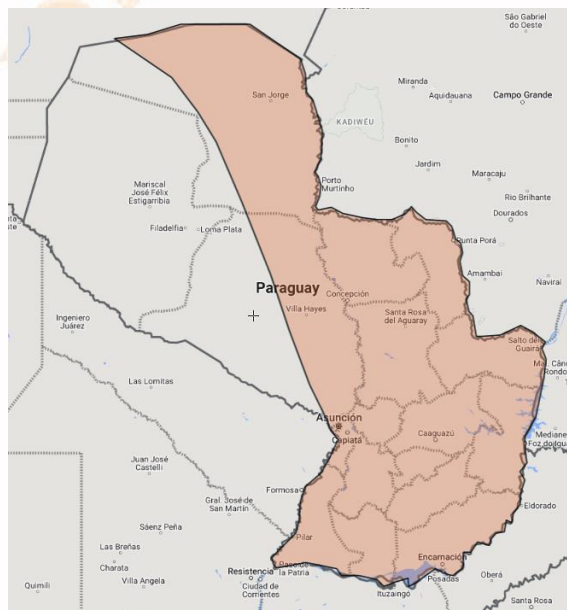
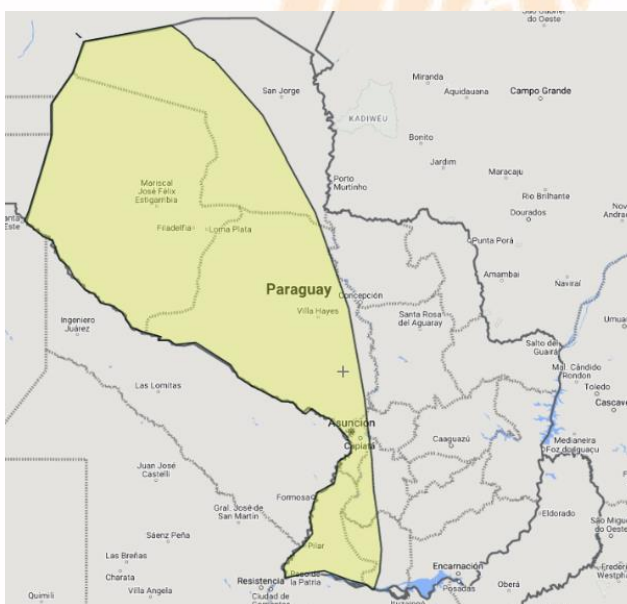

Actualizado en fecha: 19/11/2022
Hora: 15:00 H.O.P.

Dirección de Meteorología e Hidrología. Cnel. Francisco López 1080 c/ De La Conquista Tel. +595 21 4381000
Información sobre Pronóstico del Tiempo al Teléfono Int. 1151/3
E-Mail: pronosticos@meteorologia.gov.py