



PYTYVŌ
PYA'ERÁ
Sambyhyhá
Secretaría de
EMERGENCIA
NACIONAL



ADMINISTRACIÓN NACIONAL
DE NAVEGACIÓN Y PUERTOS
PRESIDENCIA DE LA REPÚBLICA DEL PARAGUAY



INFORME HIDROMETEOROLÓGICO CONJUNTO DEL RÍO PARAGUAY

Fecha de elaboración: 10-04-2023

Próxima actualización: 17-04-2023

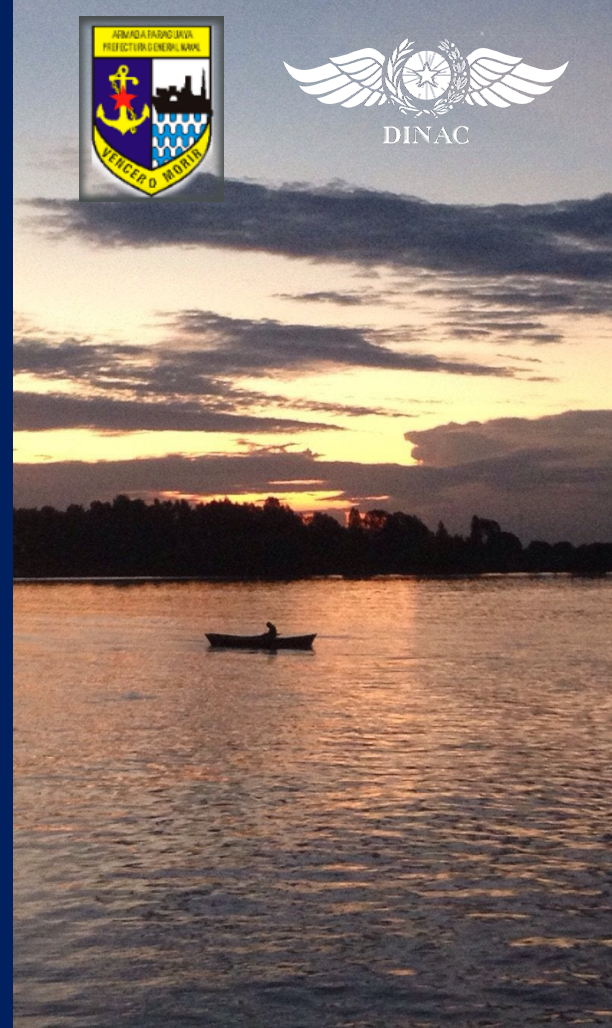

 TETÃ REKUÁI
GOBIERNO NACIONAL

Informe Hidrometeorológico del Río Paraguay

Situación Actual

Fecha: 10-04-2023

Escasas precipitaciones se registraron en la última semana en las cuencas; alta y media del río Paraguay, dejando leves excesos pluviométricos en dichas cuencas, los niveles del río Paraguay presentan una tendencia predominantemente descendente con excepción de los puertos de Isla Margarita y Vallemí con leves ascensos.

Fuerte Olimpo:	Su nivel actual es 5,37 metros, valor que se encuentra alrededor de los valores normales para esta época del año. Tendencia descendente
Concepción:	Su altura actual es de 5,86 metros, valor que se encuentra por encima de los valores normales para la época. Tendencia descendente.
Asunción:	El nivel del río se encuentra a 4,81 metros, valor que se encuentra por encima de los valores normales para la época. Tendencia descendente.
Alberdi:	El nivel del río se encuentra a 6,09 metros, valor que se encuentra por encima de los valores normales para la época. Tendencia descendente.
Pilar:	Su altura actual es de 5,57 metros, valor que se encuentra por encima de los valores normales para la época. Tendencia descendente.

1. Perspectiva semanal de lluvias dentro del área de influencia del río Paraguay

Para la semana del 09 al 15 de abril se esperan precipitaciones en toda la cuenca del río Paraguay, con leves excesos en las cuencas; alta y media. Se espera que los niveles del río Paraguay registren leves ascensos en la cuenca media del río Paraguay.



Figura 1: a) Cantidad de lluvia prevista (en mm) desde el 09 al 15 de abril. b) Anomalía de lluvia acumulada (en mm) desde el 09 al 15 de abril. En él se pueden determinar las zonas con posibles excesos (verde) o déficits (marrón) de lluvias previstas para esas fechas. Fuente: NOAA.



Figura 2: a) Cantidad de lluvia prevista (en mm) desde el 16 al 22 de abril. b) Anomalía de lluvia acumulada desde el 16 al 22 de abril. En él se pueden determinar las zonas con posibles excesos (verde) o déficits (marrón) de lluvias previstas para esas fechas. Fuente: NOAA.

Para la semana del 16 al 22 de abril se esperan precipitaciones en toda la cuenca del río Paraguay, durante este periodo se espera déficit de precipitación, esto ocasionara un descenso leve en los niveles del río Paraguay en gran parte de la cuenca.

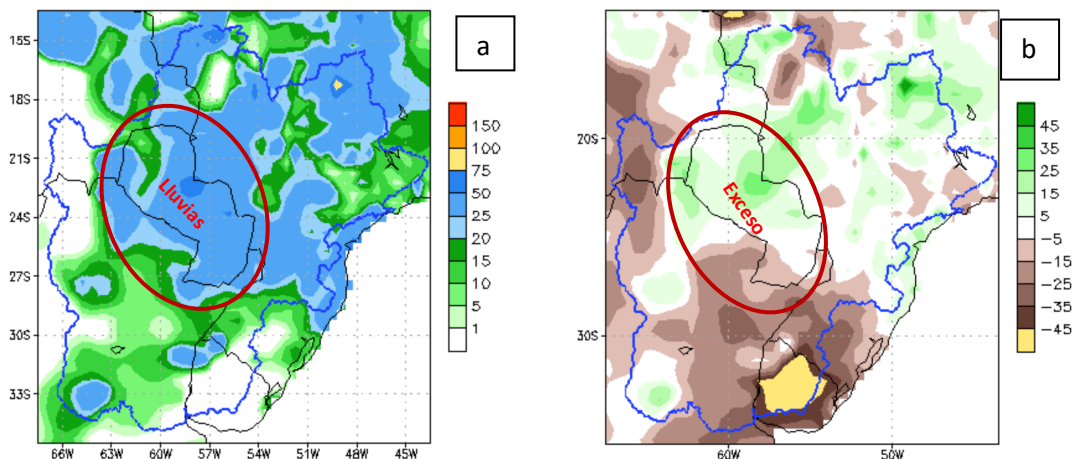
Proyección Hidrológica

Cuenca Alta:	Se espera que su nivel ascienda levemente en la siguiente semana y luego un descenso en la segunda semana.
Cuenca Media:	Se espera que su nivel ascienda levemente en la primera semana y descenso en la segunda semana un leve aumento.
Cuenca Baja:	Se espera que su nivel descienda en las próximas semanas siguientes.

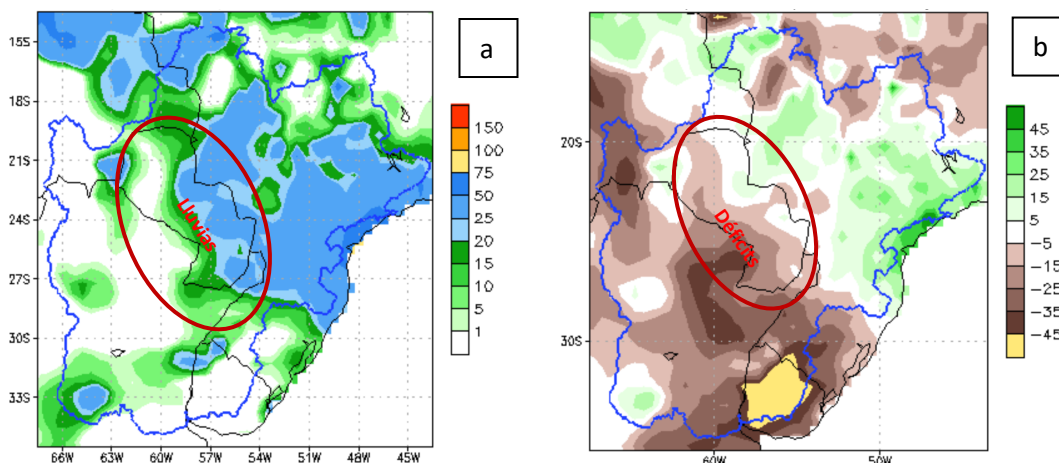
1.1. Pronóstico semanal de alturas hidrométricas del río Paraguay

Para las próximas tres semanas, las alturas hidrométricas pueden llegar a los siguientes niveles:

Estación / Fecha	<i>Actual</i>	<i>Pronóstico (en metros)</i>		
	10 abr	17 abr	24 abr	01 may
<i>Fuerte Olimpo</i>	5,37 -01	5,40	5,32	5,25
<i>Concepción</i>	4,86 -07	4,92	4,85	4,76
<i>Asunción</i>	4,81 -06	4,78	4,65	4,58
<i>Alberdi</i>	6,09 -03	5,95	5,85	5,76
<i>Pilar</i>	5,57 -07	5,48	5,32	5,20

Rango de Incertidumbre: +/-20cm

Obs: Estos valores están basados en análisis previos teniendo en cuenta salidas de modelos numéricos, datos observados y registros históricos, por lo que la probabilidad de ocurrencia está sujeta a un cierto rango de error. Estas proyecciones se irán **actualizando cada semana** desde las instituciones involucradas en este documento que estarán en monitoreo constante de las condiciones hidrometeorológicas del territorio paraguayo.



ADMINISTRACIÓN NACIONAL
DE NAVEGACIÓN Y PUERTOS
PRESIDENCIA DE LA REPÚBLICA DEL PARAGUAY



PYTYVŌ
PYAERÁ
SÁMBYHYHÁ
SECRETARÍA DE
EMERGENCIA
NACIONAL

GOBIERNO NACIONAL



Administración
NACIONAL DE NAVEGACIÓN Y
PUERTOS

GOBIERNO NACIONAL

Paraguay de la gente

Gerencia de Navegación e Hidrografía

Río Paraguay - Estación: **V a l l e m i**

AÑO 2023

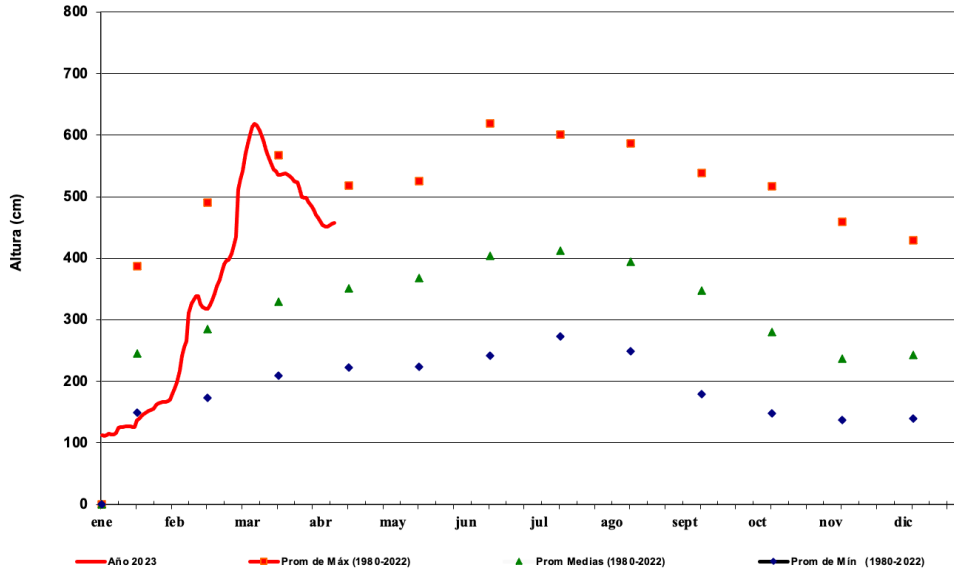

FUENTE: GNH - Dpto.de Estudios Hidrotopográficos



Administración
NACIONAL DE NAVEGACIÓN Y
PUERTOS

GOBIERNO NACIONAL

Paraguay de la gente

Gerencia de Navegación e Hidrografía

Río Paraguay - Estación: **Concepción**

AÑO 2023

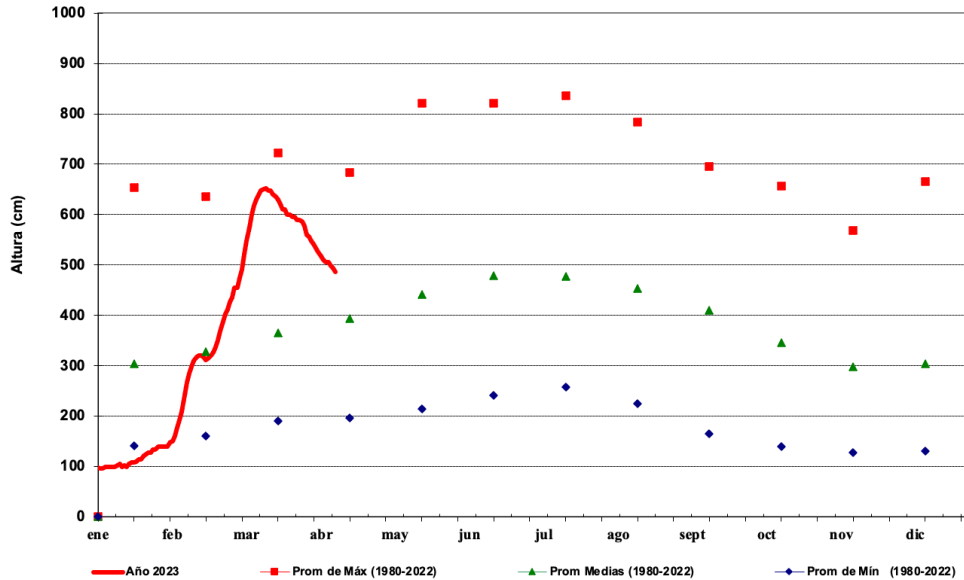

FUENTE: GNH - Dpto.de Estudios Hidrotopográficos



ADMINISTRACIÓN NACIONAL DE NAVEGACIÓN Y PUERTOS
PRESIDENCIA DE LA REPÚBLICA DEL PARAGUAY



PYTYVŌ PYAERÁ SAMBYHYHÁ
SECRETARÍA DE EMERGENCIA NACIONAL

GOBIERNO NACIONAL

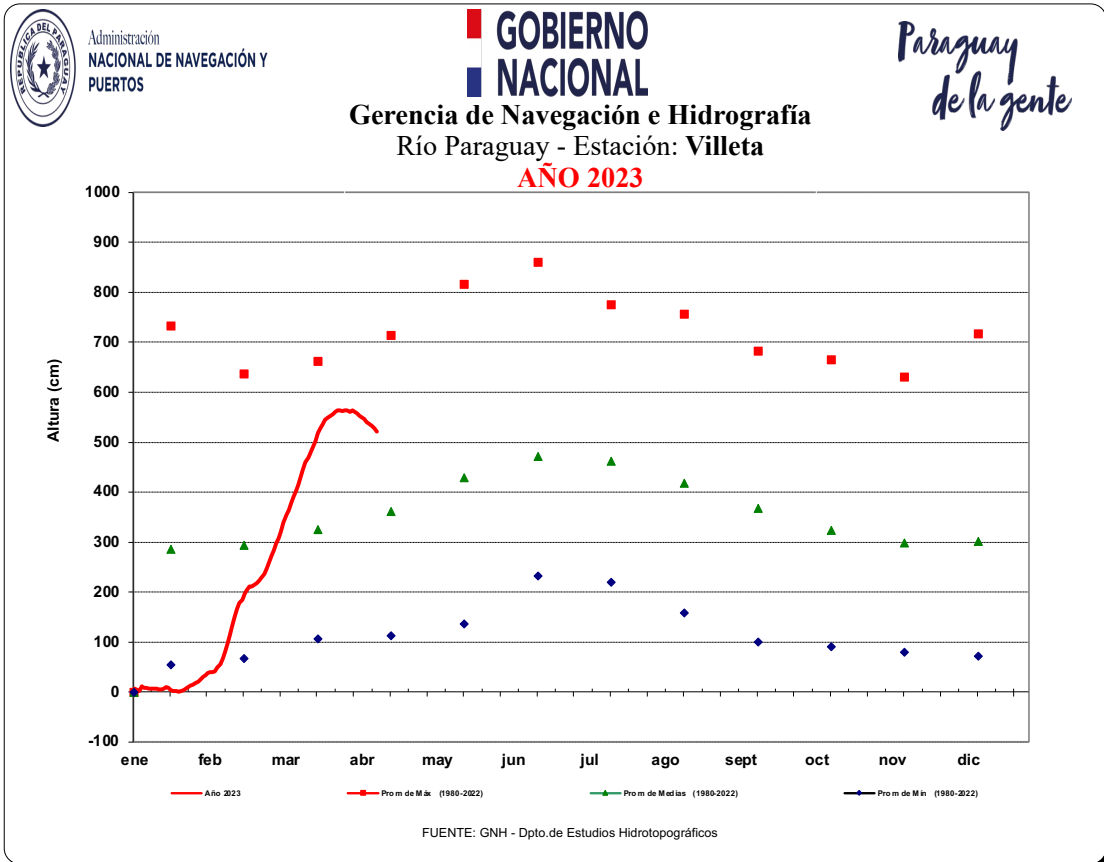
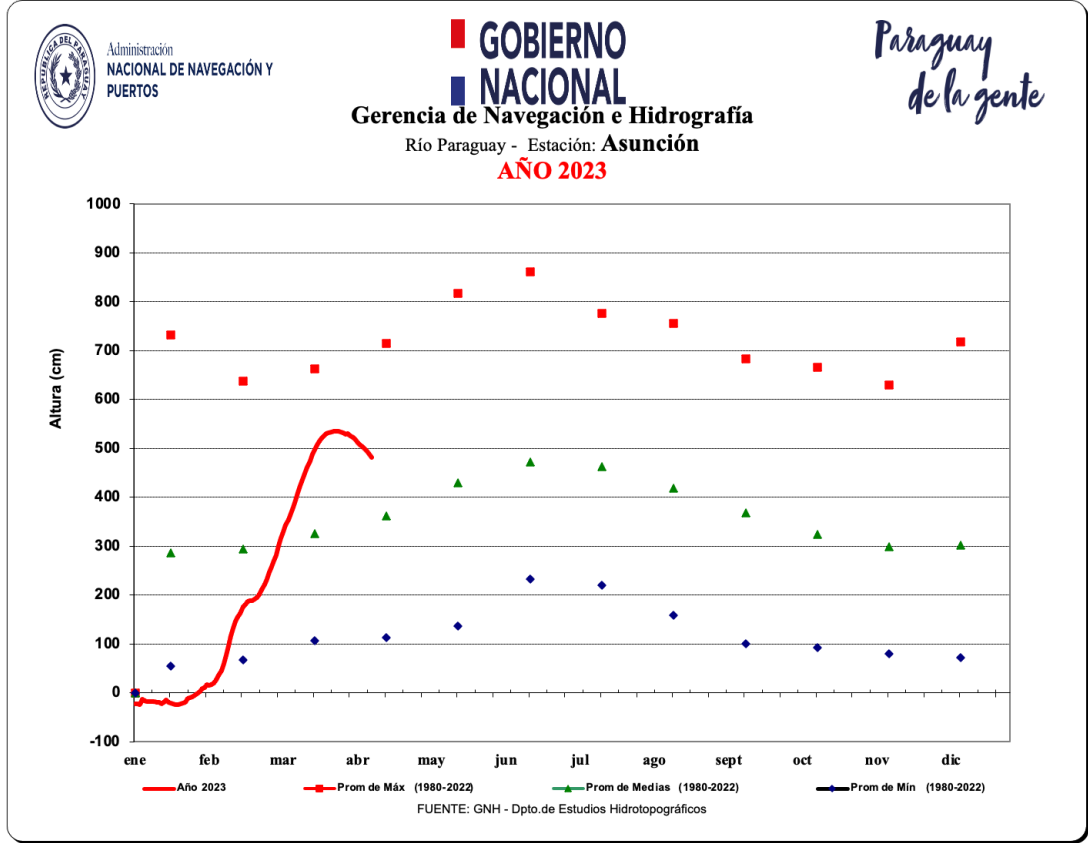



ADMINISTRACIÓN NACIONAL
DE NAVEGACIÓN Y PUERTOS
PRESIDENCIA DE LA REPÚBLICA DEL PARAGUAY



PYTYVŌ
PYA'ERĀ
SĀMBYHYHĀ
SECRETARÍA DE
EMERGENCIA
NACIONAL

GOBIERNO
NACIONAL

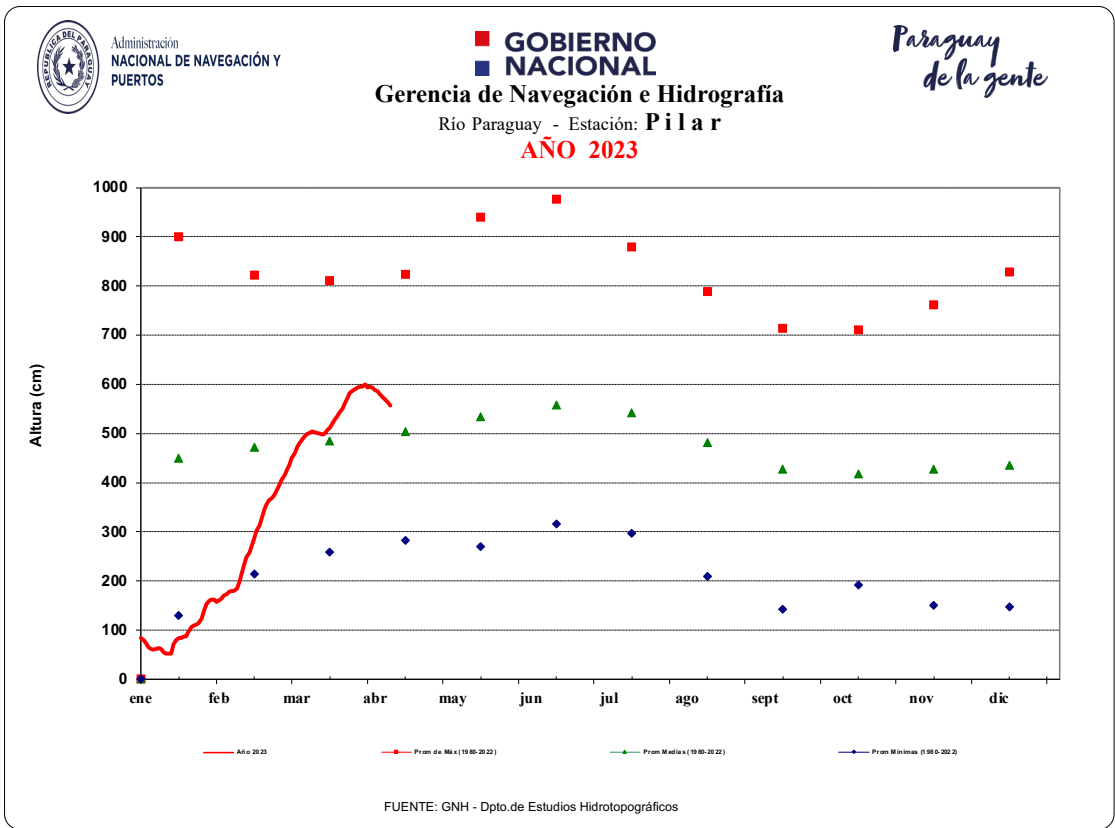
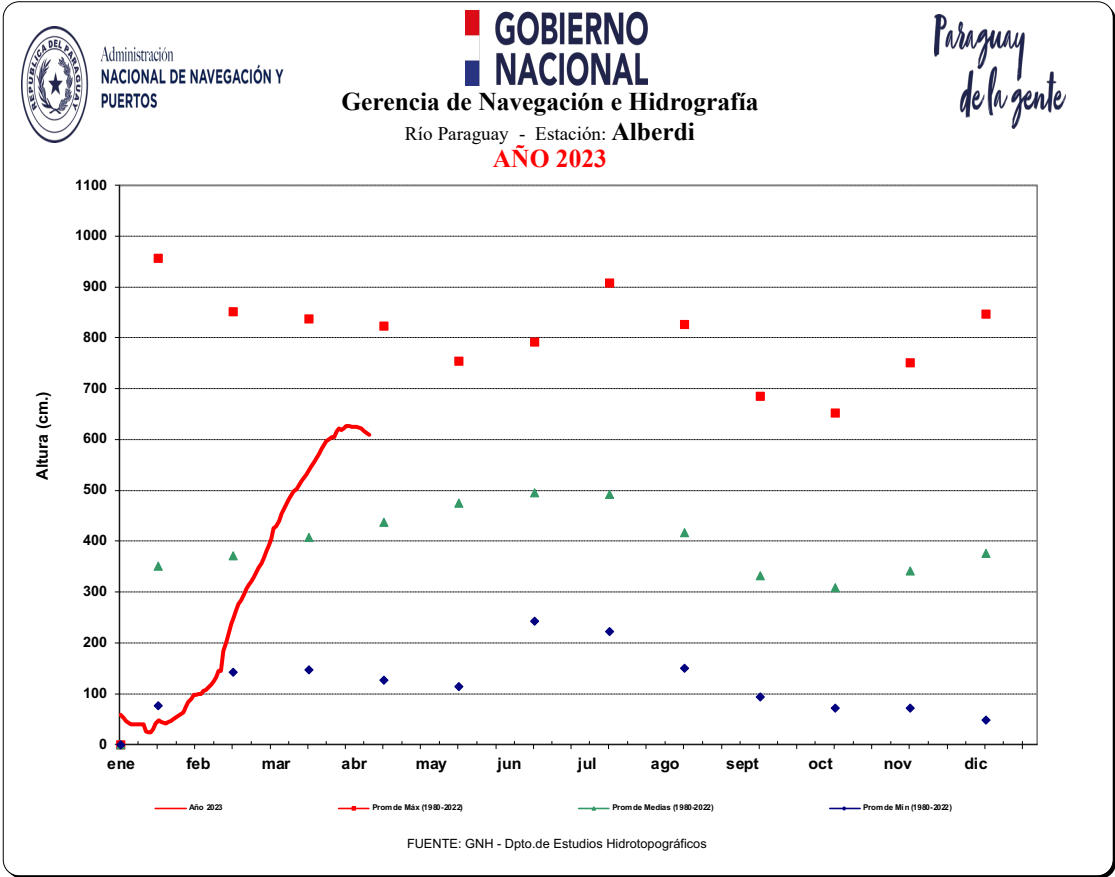

Para más información puede consultar en:

Dirección de Meteorología e Hidrología

Cnel. Francisco López 1080 c/ De la Conquista – Tel.: (021) 438-1000 – Correo:
max.pasten@meteorologia.gov.py



*Paraguay
de la gente*