



PYTYVŌ
PYA'ERÁ
Sambyhyha
Secretaría de
EMERGENCIA
NACIONAL



ADMINISTRACIÓN NACIONAL
DE NAVEGACIÓN Y PUERTOS
PRESIDENCIA DE LA REPÚBLICA DEL PARAGUAY



INFORME HIDROMETEOROLÓGICO CONJUNTO DEL RÍO PARAGUAY

Fecha de elaboración: 08-05-2023

Próxima actualización: 15-05-2023

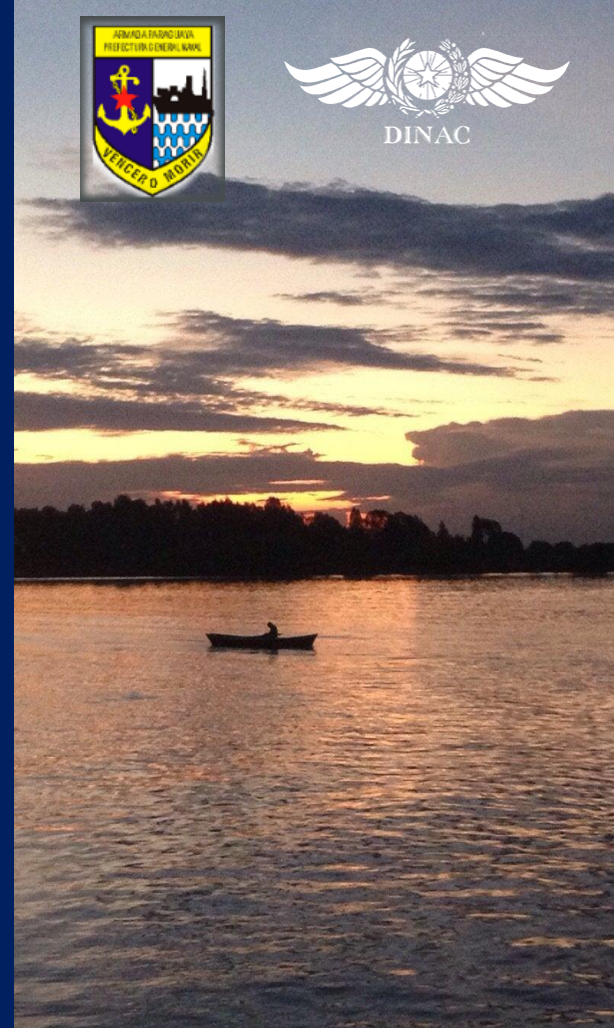

 TETÃ REKUÁI
GOBIERNO NACIONAL

Informe Hidrometeorológico del Río Paraguay

Situación Actual

Fecha: 02-05-2023

Escasas precipitaciones se registraron en la cuenca del río Paraguay, dejando valores por encima de la normal solo en la cuenca baja. Los niveles del río Paraguay se encuentran con leves descensos en la cuenca alta, en la cuenca media se registraron leves ascensos.

Fuerte Olimpo:	Su nivel actual es 5,77 metros, valor que se encuentra por encima de los valores normales para esta época del año. Estacionado.
Concepción:	Su altura actual es de 4,62 metros, valor que se encuentra por encima de los valores normales para la época. Tendencia descendente.
Asunción:	El nivel del río se encuentra a 3,96 metros, valor por encima del promedio normal para la época. Tendencia ascendente.
Alberdi:	El nivel del río se encuentra a 5,52 metros, valor por encima de lo normal para la época. Tendencia ascendente.
Pilar:	Su altura actual es de 5,25 metros, valor que se encuentra por encima a lo normal. Tendencia descendente.

1. Perspectiva semanal de lluvias dentro del área de influencia del río Paraguay

Para la semana desde el 08 al 14 de mayo se esperan escasas precipitaciones en toda la cuenca del río Paraguay, dejando déficits pluviométricos en toda la cuenca. Se espera que los niveles del río Paraguay presenten leves descensos en esta semana en toda la cuenca del río Paraguay.



Figura 1: a) Cantidad de lluvia prevista (en mm) desde el 08 al 14 de mayo. b) Anomalía de lluvia acumulada (en mm) desde el 08 al 14 de mayo. En él se pueden determinar las zonas con posibles excesos (verde) o déficits (marrón) de lluvias previstas para esas fechas. Fuente: NOAA.



Figura 2: a) Cantidad de lluvia prevista (en mm) desde el 15 al 21 de mayo. b) Anomalía de lluvia acumulada desde el 15 al 21 de mayo. En él se pueden determinar las zonas con posibles excesos (verde) o déficits (marrón) de lluvias previstas para esas fechas. Fuente: NOAA.

Para la semana del 15 al 21 de mayo se esperan precipitaciones en toda la cuenca del río Paraguay, dejan valores pluviométricos próximos a lo normal para la época en toda la cuenca del río Paraguay, los niveles del río no variaran mucho en esta semana.

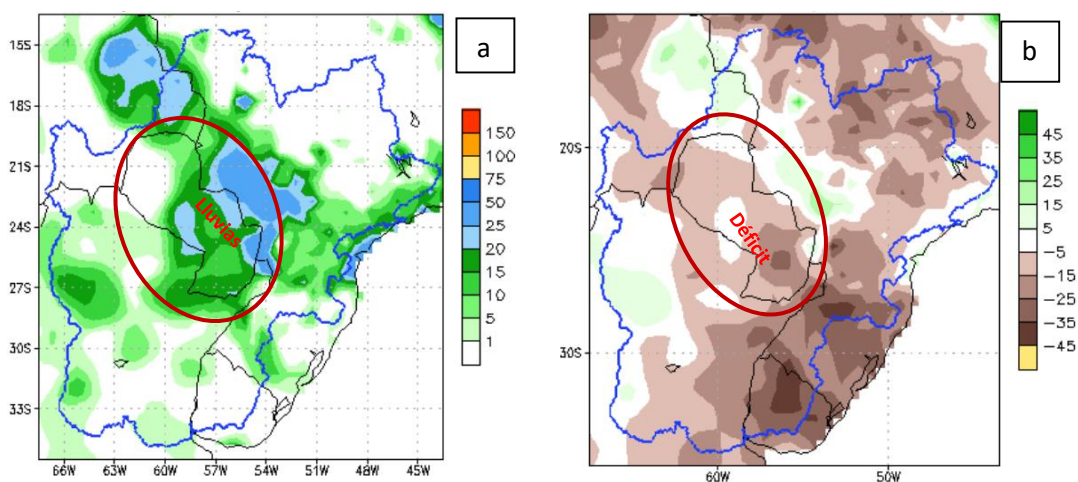
Proyección Hidrológica

Cuenca Alta:	Se espera que su nivel descienda levemente en las próximas dos semanas de pronóstico.
Cuenca Media:	Se espera que su nivel descienda levemente en la primera semana y no varíe mucho en la segunda semana de pronóstico.
Cuenca Baja:	Se espera que su nivel descienda levemente en la primera semana y no varíe mucho en la segunda semana de pronóstico.

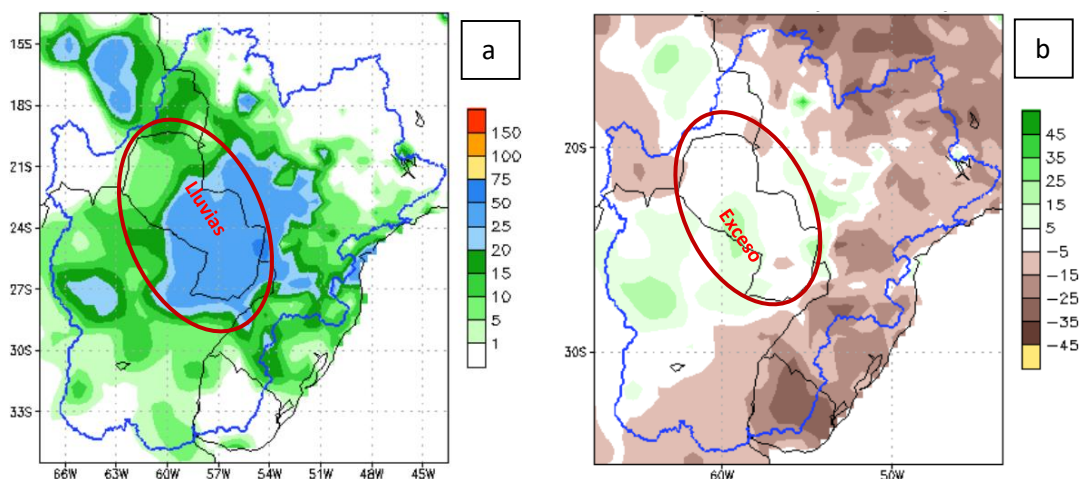
1.1. Pronóstico semanal de alturas hidrométricas del río Paraguay

Para las próximas tres semanas, las alturas hidrométricas pueden llegar a los siguientes niveles:

Estación / Fecha	Actual	Pronóstico (en metros)		
	08 may	15 may	22 may	29 may
Fuerte Olimpo	5,77 E	5,70	5,64	5,58
Concepción	4,62 -04	4,58	4,62	4,69
Asunción	3,96 +02	4,00	4,05	4,06
Alberdi	5,52 +09	5,65	5,60	5,58
Pilar	5,25 -01	5,20	5,26	5,28

Rango de Incertidumbre: +/-20cm

Obs: Estos valores están basados en análisis previos teniendo en cuenta salidas de modelos numéricos, datos observados y registros históricos, por lo que la probabilidad de ocurrencia está sujeta a un cierto rango de error. Estas proyecciones se irán **actualizando cada semana** desde las instituciones involucradas en este documento que estarán en monitoreo constante de las condiciones hidrometeorológicas del territorio paraguayo.



ADMINISTRACIÓN NACIONAL DE NAVEGACIÓN Y PUERTOS
PRESIDENCIA DE LA REPÚBLICA DEL PARAGUAY



PYTYVŌ PYA'ERÁ SAMBYRYHÁ
SECRETARÍA DE EMERGENCIA NACIONAL

GOBIERNO NACIONAL



Administración NACIONAL DE NAVEGACIÓN Y PUERTOS

GOBIERNO NACIONAL

Paraguay de la gente

Gerencia de Navegación e Hidrografía
Río Paraguay - Estación: **V a l l e m i**
AÑO 2023

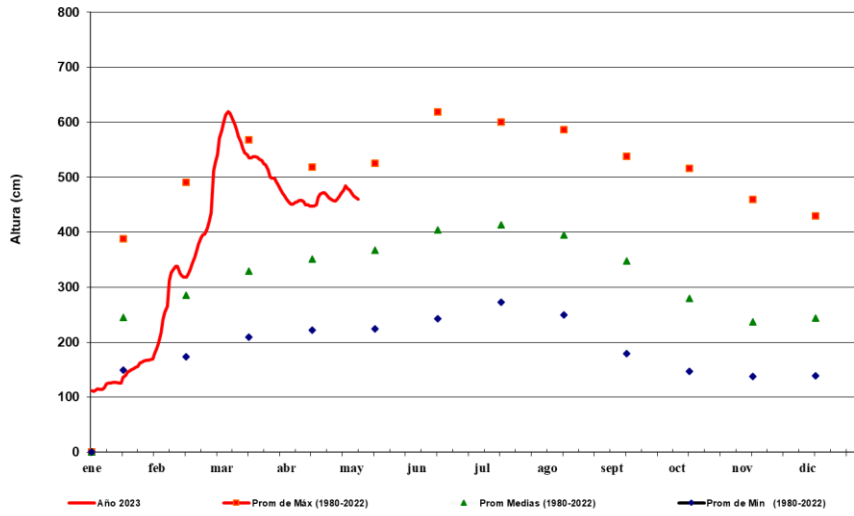

FUENTE: GNH - Dpto de Estudios Hidrotopográficos



Administración NACIONAL DE NAVEGACIÓN Y PUERTOS

GOBIERNO NACIONAL

Paraguay de la gente

Gerencia de Navegación e Hidrografía
Río Paraguay - Estación: **Concepción**
AÑO 2023

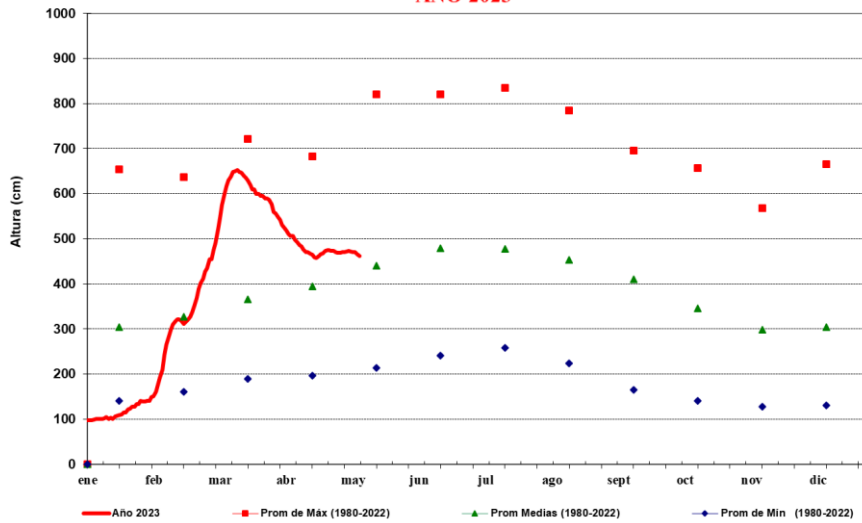

FUENTE: GNH - Dpto de Estudios Hidrotopográficos



ADMINISTRACIÓN NACIONAL DE NAVEGACIÓN Y PUERTOS
PRESIDENCIA DE LA REPÚBLICA DEL PARAGUAY



PYTYVŌ PYAERÁ SAMBYRYHÁ
SECRETARÍA DE EMERGENCIA NACIONAL

GOBIERNO NACIONAL

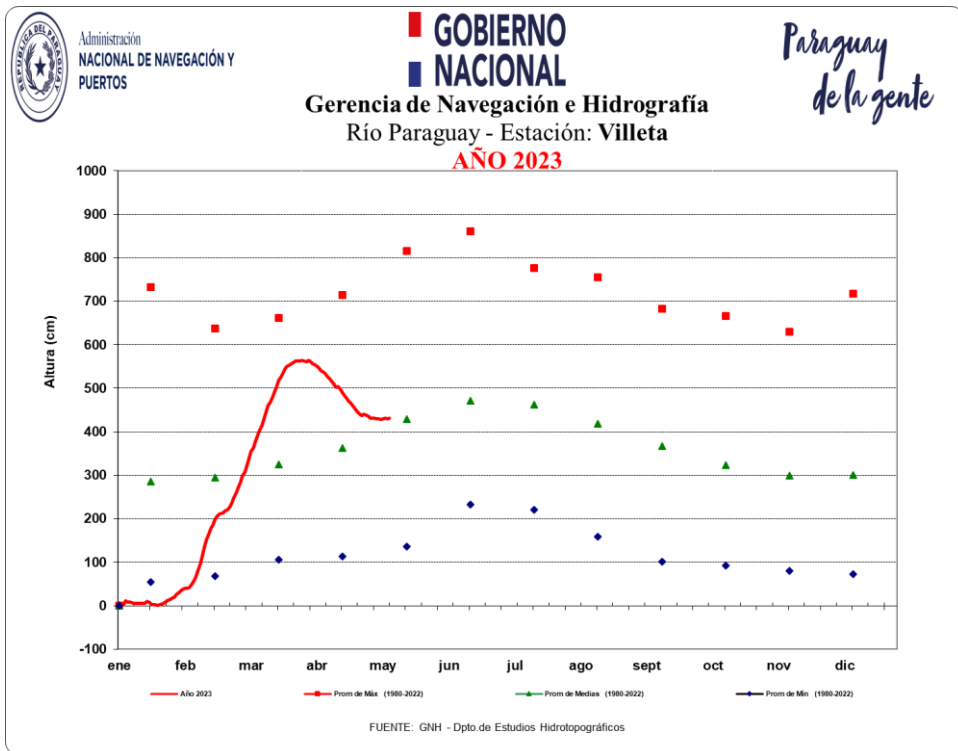
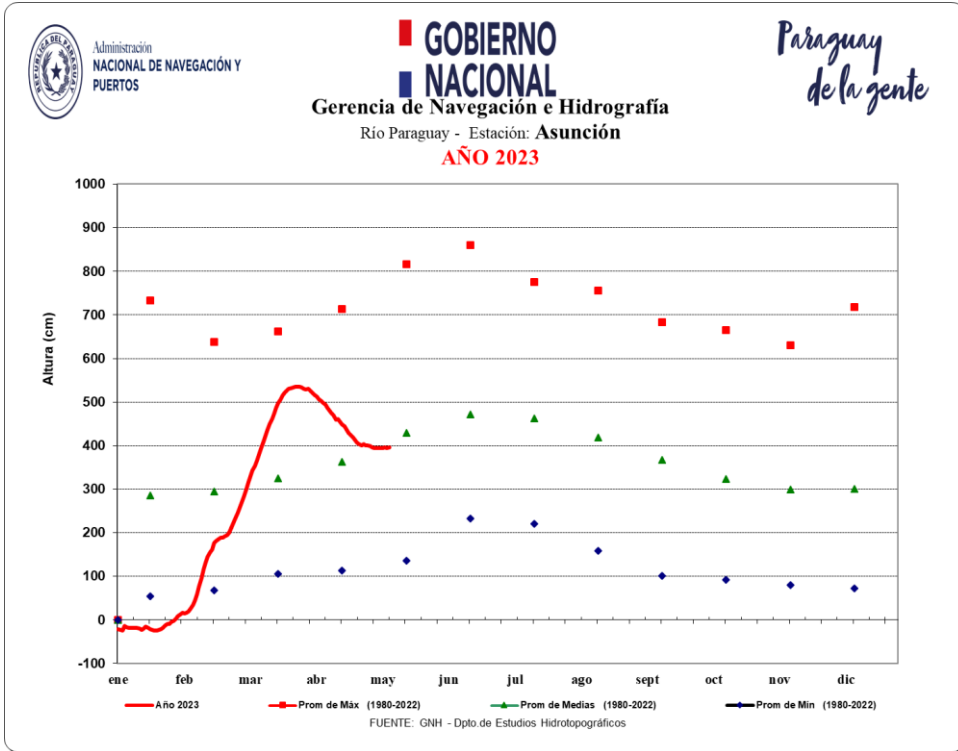



ADMINISTRACIÓN NACIONAL
DE NAVEGACIÓN Y PUERTOS
PRESIDENCIA DE LA REPÚBLICA DEL PARAGUAY



PYTYVŌ
PYA'ERÁ
SÁMBYRYHÁ
SECRETARÍA DE
EMERGENCIA
NACIONAL

GOBIERNO NACIONAL

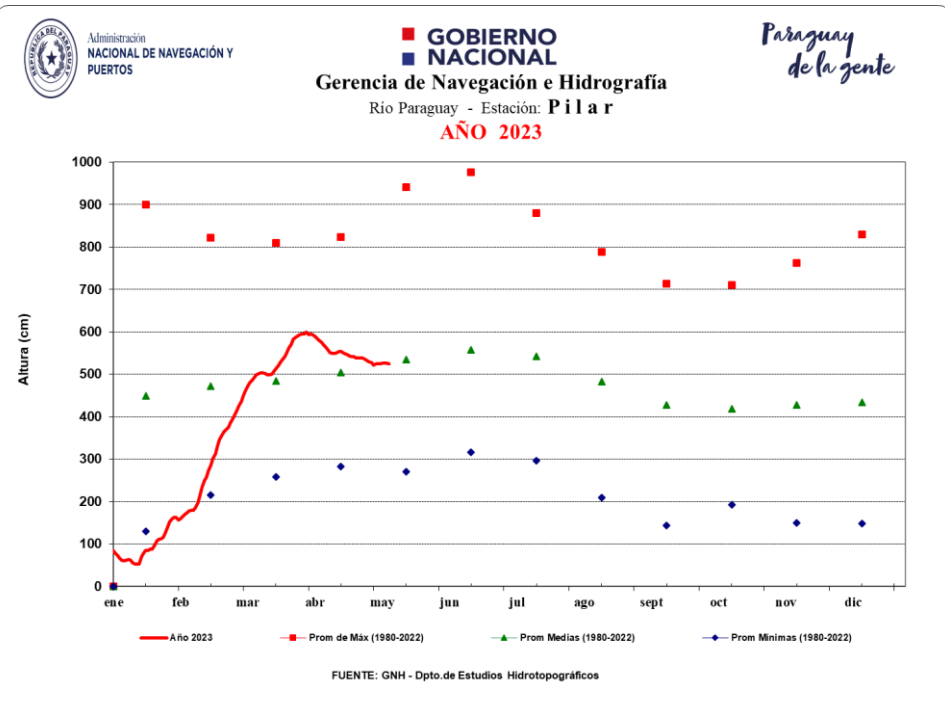
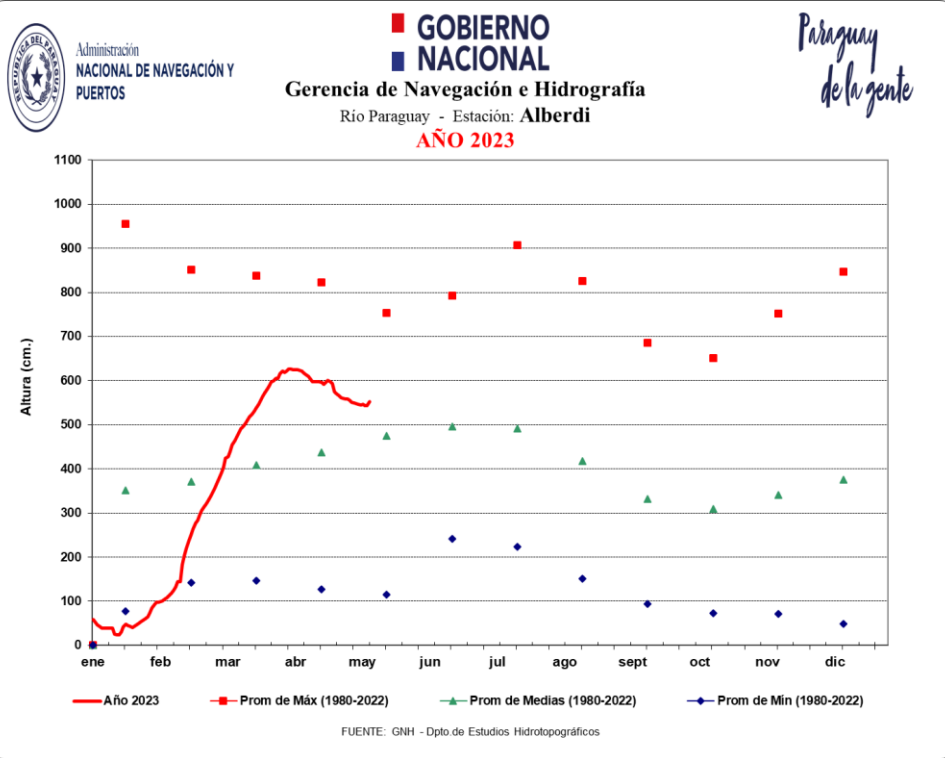

Para más información puede consultar en:

Dirección de Meteorología e Hidrología

Cnel. Francisco López 1080 c/ De la Conquista – Tel.: (021) 438-1000 – Correo:
max.pasten@meteorologia.gov.py



**GOBIERNO
NACIONAL**

*Paraguay
de la gente*