

**DIRECCIÓN DE METEOROLOGÍA E HIDROLOGÍA
GERENCIA DE PRONÓSTICOS METEOROLÓGICOS
DEPARTAMENTO DE ANÁLISIS Y PREDICCIÓN DEL TIEMPO**





BOLETÍN ESPECIAL

- **Evento Meteorológico Previsto:** Sistema de tormentas.
- **Sector de posible afectación:** Región Oriental. Centro, sur y noreste de la Occidental.
- **Fecha del evento:** Lunes 27 y martes 28 de noviembre del 2023.

Departamentos y periodo de afectación

- **Centro y sur de Boquerón, sur de Pdte. Hayes, Asunción, Central, Ñeembucú, este de Misiones, sur y oeste de Paraguari:** desde la madrugada del lunes 27 y hasta la madrugada del martes 28.
- **Centro y este de Pdte. Hayes, centro y oeste de Misiones, Itapúa, centro y norte de Paraguari, Cordillera, Guairá, Caazapá, sur y oeste de Caaguazú, sur de Alto Paraná, sur de San Pedro:** desde la mañana del lunes 27 y hasta la mañana del martes 28.
- **Centro y norte de Caaguazú, centro y norte de Alto Paraná, Canindeyú, centro y norte de San Pedro, Concepción, Amambay, norte de Pdte. Hayes, sur y este de Alto Paraguay:** desde la tarde del lunes 27 y hasta la tarde del martes 28.

Características puntuales de los fenómenos

ÁREA	AMARILLO	NARANJA
 LLUVIAS:	50 a 80 mm	80 a 150 mm
 VIENTO:	Ráfagas que podrían superar los 120 km/h	Ráfagas que podrían superar los 120 km/h
 TORMENTAS:	Con alta frecuencia sobre el área.	Con alta frecuencia sobre el área.
 GRANIZOS:	Alta probabilidad de ocurrencia de manera puntual.	Alta probabilidad de ocurrencia de manera puntual.

Mapa de área de afectación

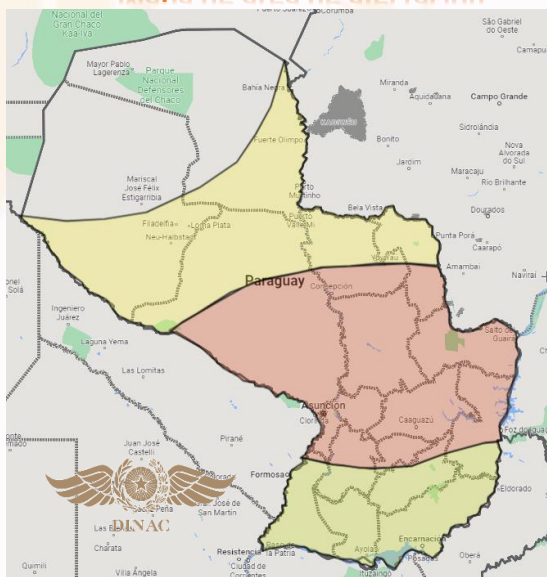

Actualizado en fecha: 26/11/2023
Hora: 06:35 H.O.P.