



PYTYVŌ  
PYA'ERÁ  
Sámbyha  
Secretaría de  
EMERGENCIA  
NACIONAL



ADMINISTRACIÓN NACIONAL  
DE NAVEGACIÓN Y PUERTOS  
PRESIDENCIA DE LA REPÚBLICA DEL PARAGUAY



# INFORME HIDROMETEOROLÓGICO CONJUNTO DEL RÍO PARAGUAY

Fecha de elaboración: 04-03-2025

Próxima actualización: 10-03-2025



# Informe Hidrometeorológico del Río Paraguay

## Situación Actual

Fecha: 04-03-2025

Déficits de precipitaciones se observó la semana pasada en extremo sur de la cuenca, mientras que excesos de lluvias se registraron en el centro. El nivel del río registró ligero ascenso y se mantuvo estable en la mayoría de los puertos de análisis.

<b>Bahía Negra</b>	Su nivel actual es de <b>3,02</b> metros, valor que se encuentra por encima de los valores normales para la época. Tendencia ascendente.
<b>Concepción:</b>	Su nivel actual es de <b>1,48</b> metros, valor que se encuentra por debajo de los valores normales para la época. Estacionario.
<b>Asunción:</b>	El nivel del río se encuentra a <b>-0,18</b> metros, valor que está por debajo de los valores normales para la época. Estacionario.
<b>Alberdi:</b>	El nivel del río se encuentra a <b>0,98</b> metros, valor que está por debajo de los valores normales para la época. Tendencia descendente.
<b>Pilar:</b>	Su nivel es de <b>1,87</b> metros, valor que está por debajo de los valores normales para la época. Tendencia ascendente.

## 1. Perspectiva semanal de lluvias dentro del área de influencia del río Paraguay

Para la semana del **03 al 09 de marzo**, se esperan precipitaciones principalmente en el extremo norte de la cuenca del río Paraguay. Se prevén ligeros excesos de lluvia en el noroeste, mientras que en el resto de la cuenca se pronostican déficits. Se espera que el nivel del río registre descensos en la mayoría de los puertos.

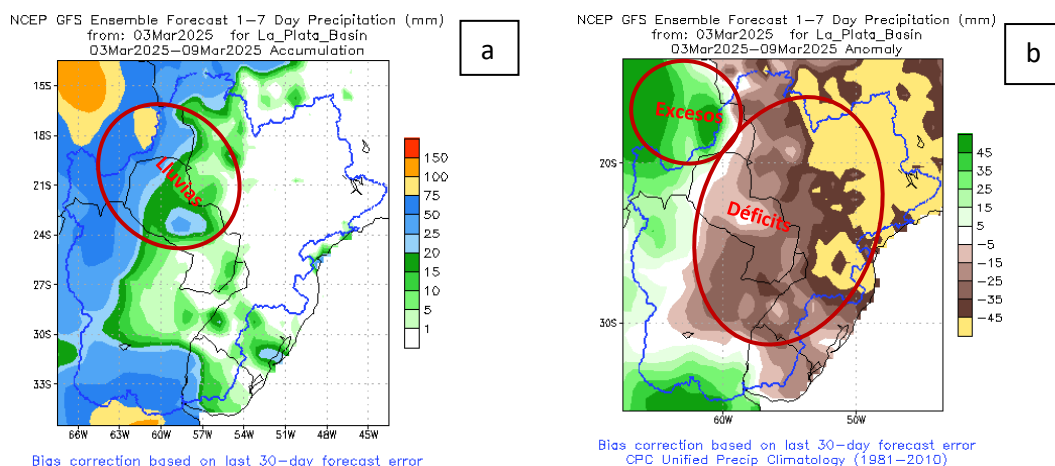

**Figura 1: a)** Cantidad de lluvia prevista (en mm) desde el **03 al 9 de marzo**. **b)** Anomalía de lluvia acumulada (en mm) desde el **03 al 9 de marzo**. En él se pueden determinar las zonas con posibles excesos (verde) o déficits (marrón) de lluvias previstas para esas fechas. Fuente: NOAA.

NCEP GFS Ensemble Forecast 8-14 Day Precipitation (mm) from: 03Mar2025 for La\_Plata\_Basin 10Mar2025-16Mar2025 Accumulation

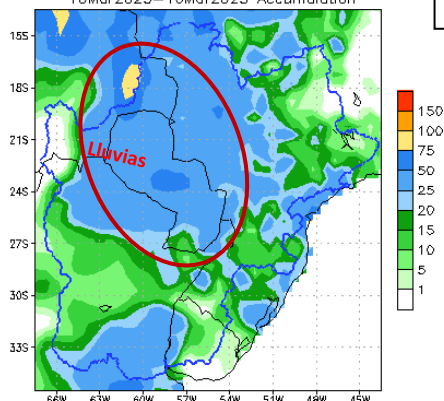

Bias correction based on last 30-day forecast error

NCEP GFS Ensemble Forecast 8-14 Day Precipitation (mm) from: 03Mar2025 for La\_Plata\_Basin 10Mar2025-16Mar2025 Anomaly

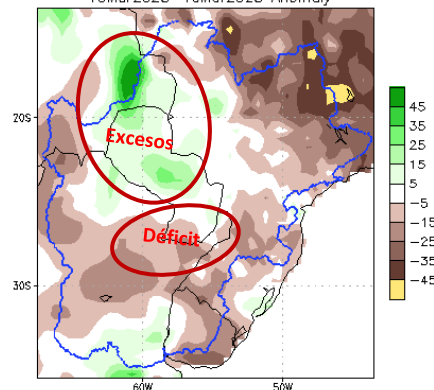

Bias correction based on last 30-day forecast error  
CPC Unified Precip Climatology (1981-2010)

**Figura 2:** a) Cantidad de lluvia prevista (en mm) desde el 10 al 16 de marzo. b) Anomalia de lluvia acumulada desde el 10 al 16 de marzo. En él se pueden determinar las zonas con posibles excesos (verde) o déficits (marrón) de lluvias previstas para esas fechas. Fuente: NOAA.

Para la semana del **10 al 16 de marzo**, se esperan precipitaciones en gran parte de la cuenca del río Paraguay. Excesos de lluvias se esperan en el centro y norte, mientras que el sur de la cuenca registraría déficits de lluvias. Se espera que el nivel del río registre ligeros ascensos en la mayoría de los puertos.

## Proyección Hidrológica

<b>Cuenca Alta:</b>	Se espera que el nivel del río registre descensos en la primera semana y ascenso en la segunda semana.
<b>Cuenca Media:</b>	Se espera que el nivel del río registre descensos en la primera semana y ascenso en la segunda semana.
<b>Cuenca Baja:</b>	Se espera que el nivel del río registre descensos en la primera semana y ligero ascenso en la segunda semana.

### 1.1. Pronóstico semanal de alturas hidrométricas del río Paraguay

Para las próximas dos semanas, las alturas hidrométricas pueden llegar a los siguientes niveles:

Estación / Fecha	<i>Actual</i>		
	<b>03 mar</b>	<b>10 mar</b>	<b>17 mar</b>
<b>Bahía Negra</b>	<b>3,01 +01</b>	<b>2,98</b>	<b>3,14</b>
<b>Concepción</b>	<b>1,48 00</b>	<b>1,44</b>	<b>1,50</b>
<b>Asunción</b>	<b>-0,18 00</b>	<b>-0,23</b>	<b>-0,17</b>
<b>Alberdi</b>	<b>0,98 -02</b>	<b>0,89</b>	<b>0,97</b>
<b>Pilar</b>	<b>1,87 +02</b>	<b>1,72</b>	<b>1,89</b>

Rango de Incertidumbre: +/-20cm

**Obs:** Estos valores están basados en análisis previos teniendo en cuenta salidas de modelos numéricos, datos observados y registros históricos, por lo que la probabilidad de ocurrencia está sujeta a un cierto rango de error. Estas proyecciones se irán **actualizando cada semana** desde las instituciones involucradas en este documento que estarán en monitoreo constante de las condiciones hidrometeorológicas del territorio paraguayo.



ADMINISTRACIÓN NACIONAL DE NAVEGACIÓN Y PUERTOS  
PRESIDENCIA DE LA REPÚBLICA DEL PARAGUAY



SECRETARÍA DE EMERGENCIA NACIONAL - SEN  
PARAGUAY

PARAGUÁI  
PYTYVŌ  
PYA'ERÁ  
SÁMBYHYHA



GOBIERNO DEL PARAGUAY | PARAGUÁI REKUÁI



Gerencia de Navegación e Hidrografía  
Río Paraguay - Estación: Bahía Negra  
AÑO 2025

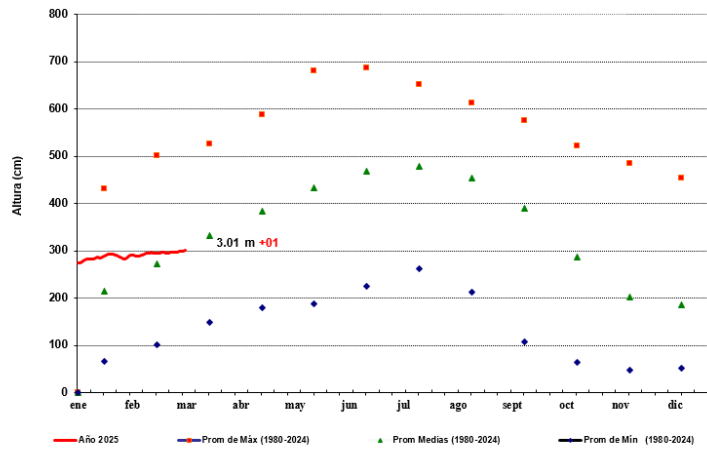

Fecha: 03 de marzo de 2025

FUENTE: GNH - Dpto. de Estudios Hidrotopográficos



Gerencia de Navegación e Hidrografía  
Río Paraguay - Estación: Valle mi  
AÑO 2025

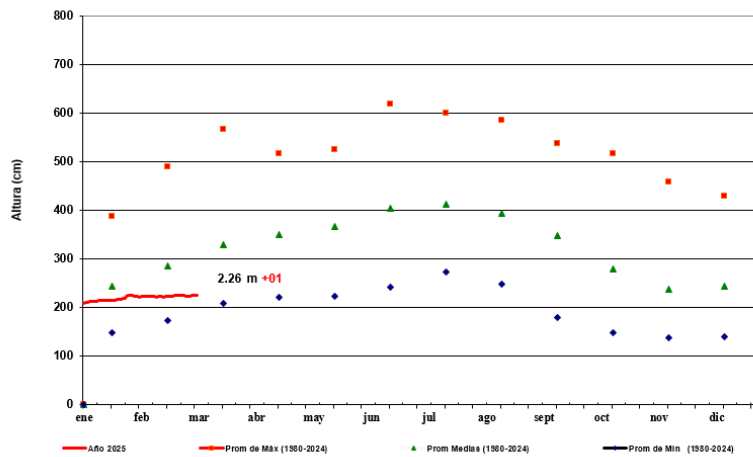

Fecha: 03 de marzo de 2025

FUENTE: GNH - Dpto. de Estudios Hidrotopográficos



Gerencia de Navegación e Hidrografía  
Río Paraguay - Estación: Concepción  
AÑO 2025

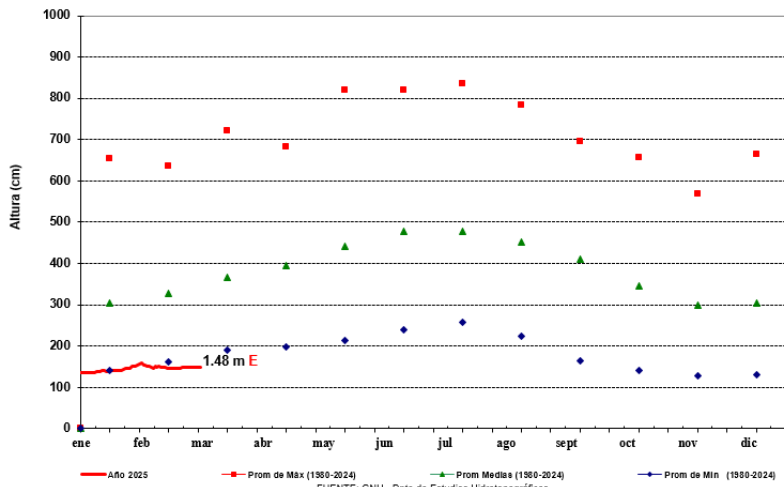

Fecha: 03 de marzo de 2025

FUENTE: GNH - Dpto. de Estudios Hidrotopográficos



Gerencia de Navegación e Hidrografía  
Río Paraguay - Estación: Asunción  
AÑO 2025

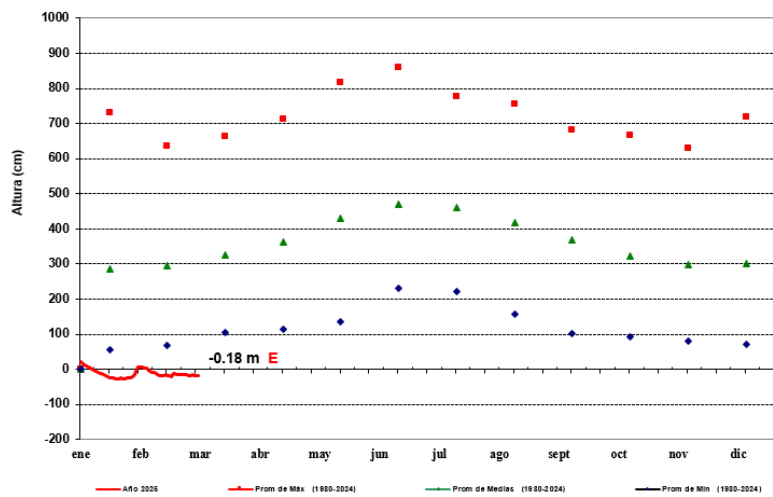

Fecha: 03 de marzo de 2025

FUENTE: GNH - Dpto. de Estudios Hidrotopográficos



ADMINISTRACIÓN NACIONAL DE NAVEGACIÓN Y PUERTOS  
PRESIDENCIA DE LA REPÚBLICA DEL PARAGUAY

SECRETARÍA DE EMERGENCIA NACIONAL - SEN  
PARAGUAY

PARAGUÁI PYTYVŌ PYA'ERÁ SÁMBYHYHA



GOBIERNO DEL PARAGUAY | PARAGUÁI REKUÁI



Gerencia de Navegación e Hidrografía  
Río Paraguay - Estación: Villeta  
AÑO 2025

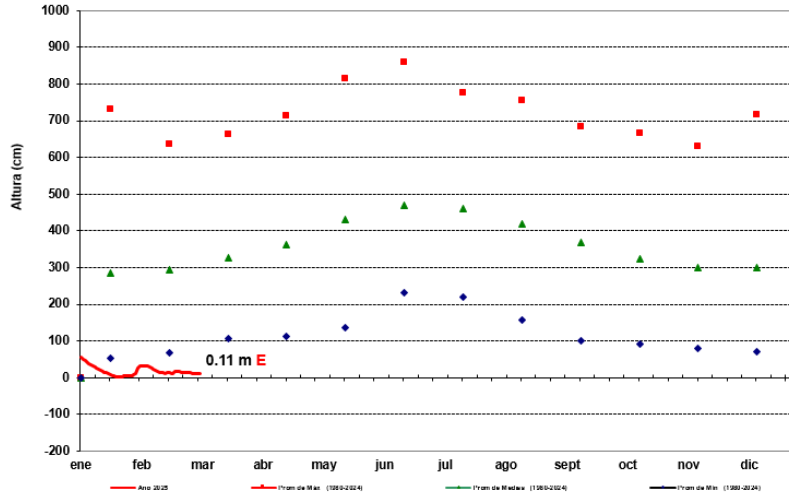

Fecha: 03 de marzo de 2025

FUENTE: GNH - Dpto. de Estudios Hidrotopográficos



Gerencia de Navegación e Hidrografía  
Río Paraguay - Estación: Alberdi  
AÑO 2025

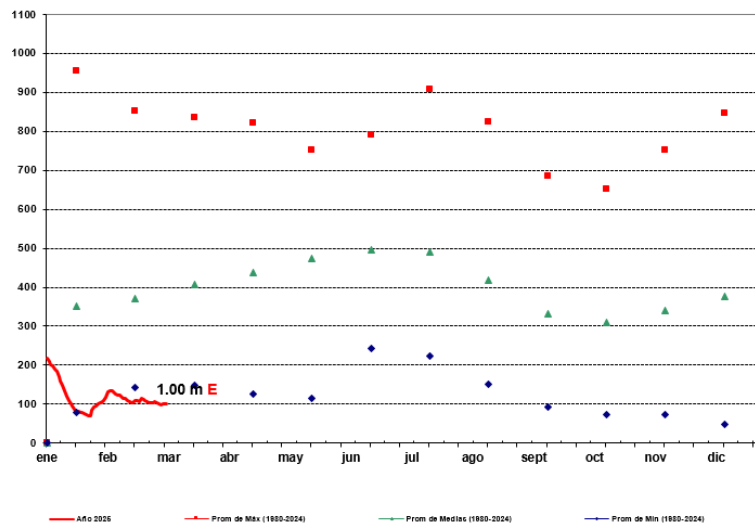

Fecha: 03 de marzo de 2025

FUENTE: GNH - Dpto. de Estudios Hidrotopográficos



ADMINISTRACIÓN NACIONAL DE NAVEGACIÓN Y PUERTOS  
PRESIDENCIA DE LA REPÚBLICA DEL PARAGUAY



SECRETARÍA DE EMERGENCIA NACIONAL - SEN  
PARAGUAY

PARAGUÁI  
PYTYVŌ  
PYA'ERÁ  
SÁMBYHYHA



GOBIERNO DEL PARAGUAY | PARAGUÁI REKUÁI



Gerencia de Navegación e Hidrografía  
Río Paraguay - Estación: P i l a r  
AÑO 2025

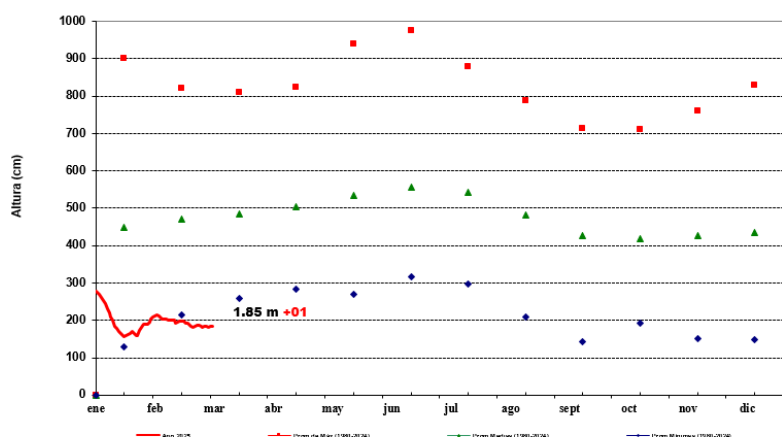

Fecha: 03 de marzo de 2025

FUENTE: GNH - Dpto. de Estudios Hidrotopográficos

**Para más información puede consultar en:**

**Dirección de Meteorología e Hidrología**

Cnel. Francisco López 1080 c/ De la Conquista – Tel.: (021) 438-1000



GOBIERNO DEL PARAGUAY

PARAGUÁI REKUÁI