



PYTYVŌ  
PYA'ERÁ  
Sámbyha  
Secretaría de  
EMERGENCIA  
NACIONAL



ADMINISTRACIÓN NACIONAL  
DE NAVEGACIÓN Y PUERTOS  
PRESIDENCIA DE LA REPÚBLICA DEL PARAGUAY



# INFORME HIDROMETEOROLÓGICO CONJUNTO DEL RÍO PARAGUAY

Fecha de elaboración: 28-04-2025

Próxima actualización: 05-05-2025



# Informe Hidrometeorológico del Río Paraguay

## Situación Actual

Fecha: 28-04-2025

Importantes precipitaciones se registraron la semana pasada principalmente en el extremo norte y noreste de la cuenca. El nivel del río registró ascensos en todos los puertos de análisis.

<b>Bahía Negra</b>	Su nivel actual es de <b>4,66</b> metros, valor que se encuentra ligeramente por encima de los valores normales para la época. Tendencia ascendente.
<b>Concepción:</b>	Su nivel actual es de <b>4,15</b> metros, valor que se encuentra próximo a los valores normales para la época. Tendencia ascendente.
<b>Asunción:</b>	El nivel del río se encuentra a <b>2,27</b> metros, valor que está por debajo de los valores normales para la época. Tendencia ascendente.
<b>Alberdi:</b>	El nivel del río se encuentra a <b>2,92</b> metros, valor que está por debajo de los valores normales para la época. Tendencia ascendente.
<b>Pilar:</b>	Su nivel es de <b>2,99</b> metros, valor que está por debajo de los valores normales para la época. Tendencia ascendente.

## 1. Perspectiva semanal de lluvias dentro del área de influencia del río Paraguay

Para la semana del **27 de abril al 03 de mayo**, se esperan precipitaciones en gran parte de la cuenca del río Paraguay. Se prevén excesos de lluvia en el noroeste y parte del centro, mientras que en el extremo sur de la cuenca se pronostican déficits. Se espera que el nivel del río registre ascensos en la mayoría de los puertos.

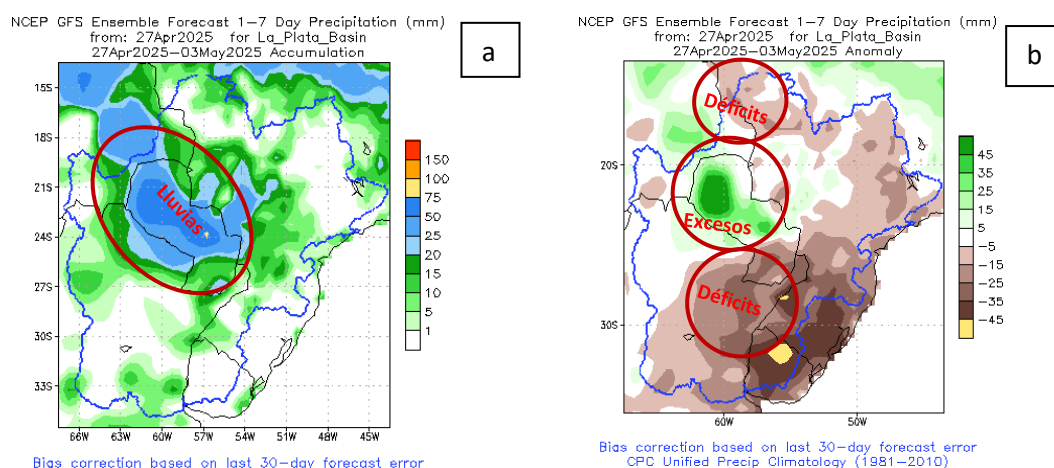

**Figura 1:** a) Cantidad de lluvia prevista (en mm) desde el **27 de abril al 03 de mayo**. b) Anomalía de lluvia acumulada (en mm) desde el **27 de abril al 03 de mayo**. En él se pueden determinar las zonas con posibles excesos (verde) o déficits (marrón) de lluvias previstas para esas fechas. Fuente: NOAA.

NCEP GFS Ensemble Forecast 8-14 Day Precipitation (mm) from: 27Apr2025 for La\_Plata\_Basin 04May2025-10May2025 Accumulation

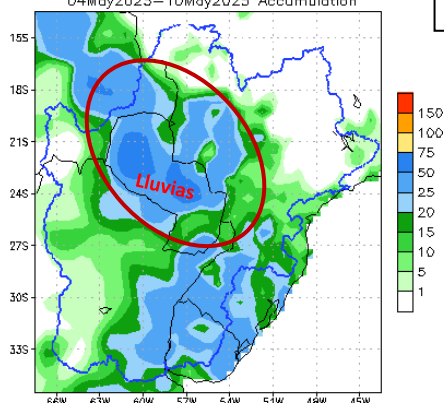

Bias correction based on last 30-day forecast error

NCEP GFS Ensemble Forecast 8-14 Day Precipitation (mm) from: 27Apr2025 for La\_Plata\_Basin 04May2025-10May2025 Anomaly

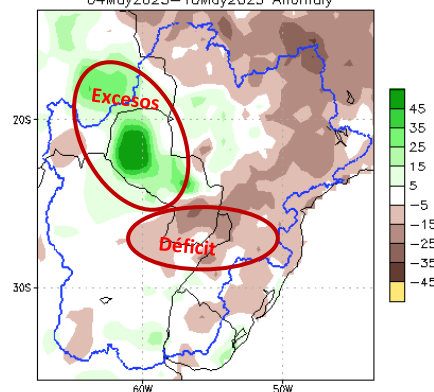

Bias correction based on last 30-day forecast error  
CPC Unified Precip Climatology (1981-2010)

**Figura 2:** a) Cantidad de lluvia prevista (en mm) desde el 04 al 10 de mayo. b) Anomalia de lluvia acumulada desde el 04 al 10 de mayo. En él se pueden determinar las zonas con posibles excesos (verde) o déficits (marrón) de lluvias previstas para esas fechas. Fuente: NOAA.

Para la semana del **04 al 10 de mayo**, se esperan precipitaciones en gran parte de la cuenca del río Paraguay. Excesos de lluvias se esperan nuevamente en el noroeste, mientras que el sur de la cuenca registraría déficits de lluvias. Se espera que el nivel del río registre ascensos en la mayoría de los puertos de análisis.

## Proyección Hidrológica

<b>Cuenca Alta:</b>	Se espera que el nivel del río registre ascensos en la primera y segunda semana.
<b>Cuenca Media:</b>	Se espera que el nivel del río registre ascensos en la primera y segunda semana.
<b>Cuenca Baja:</b>	Se espera que el nivel del río registre ascensos en la primera y segunda semana.

### 1.1. Pronóstico semanal de alturas hidrométricas del río Paraguay

Para las próximas dos semanas, las alturas hidrométricas pueden llegar a los siguientes niveles:

Estación / Fecha	Actual	05 may	12 may
	28 abr		
Bahía Negra	4,66 +06	4,97	5,12
Concepción	4,15 +17	4,85	4,97
Asunción	2,27 +16	2,97	3,11
Alberdi	2,92 +12	3,38	3,67
Pilar	2,99 +14	3,23	3,56

Rango de Incertidumbre: +/-20cm

Obs: Estos valores están basados en análisis previos teniendo en cuenta salidas de modelos numéricos, datos observados y registros históricos, por lo que la probabilidad de ocurrencia está sujeta a un cierto rango de error. Estas proyecciones se irán **actualizando cada semana** desde las instituciones involucradas en este documento que estarán en monitoreo constante de las condiciones hidrometeorológicas del territorio paraguayo.



**ADMINISTRACIÓN NACIONAL DE NAVEGACIÓN Y PUERTOS**  
PRESIDENCIA DE LA REPÚBLICA DEL PARAGUAY



SECRETARÍA DE EMERGENCIA NACIONAL - SEN  
PARAGUAY

PARAGUÁI  
PYTYVŌ  
PYA'ERÁ  
SÁMBYHYHA



GOBIERNO DEL PARAGUAY | PARAGUÁI REKUÁI



**Gerencia de Navegación e Hidrografía**  
Río Paraguay - Estación: **Bahía Negra**  
**AÑO 2025**

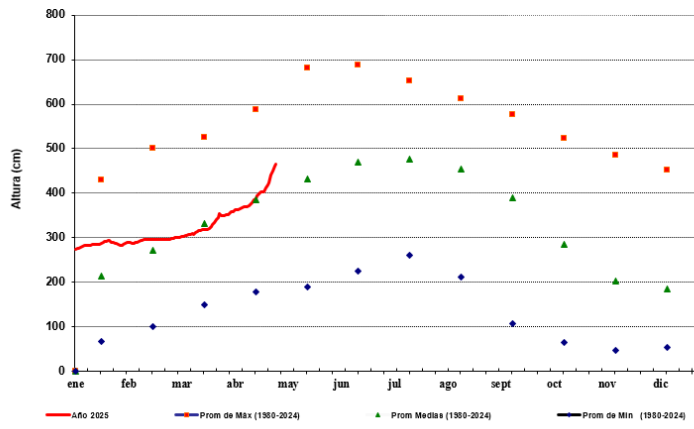

FUENTE: GNH - Dpto de Estudios Hidrotopográficos



**Gerencia de Navegación e Hidrografía**  
Río Paraguay - Estación: **V a l l e m i**  
**AÑO 2025**

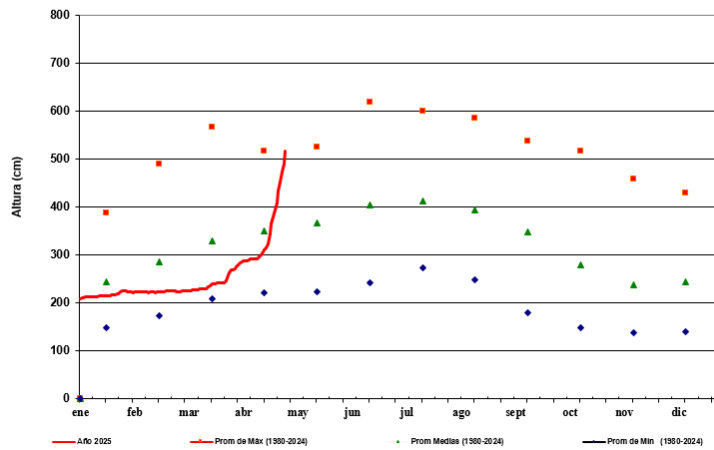

FUENTE: GNH - Dpto de Estudios Hidrotopográficos



ADMINISTRACIÓN NACIONAL DE NAVEGACIÓN Y PUERTOS  
PRESIDENCIA DE LA REPÚBLICA DEL PARAGUAY



SECRETARÍA DE EMERGENCIA NACIONAL - SEN  
PARAGUAY

PARAGUÁI  
PYTYVŌ  
PYA'ERÁ  
SÁMBYHYHA



GOBIERNO DEL PARAGUAY | PARAGUÁI REKUÁI



Gerencia de Navegación e Hidrografía  
Río Paraguay - Estación: Concepción  
AÑO 2025

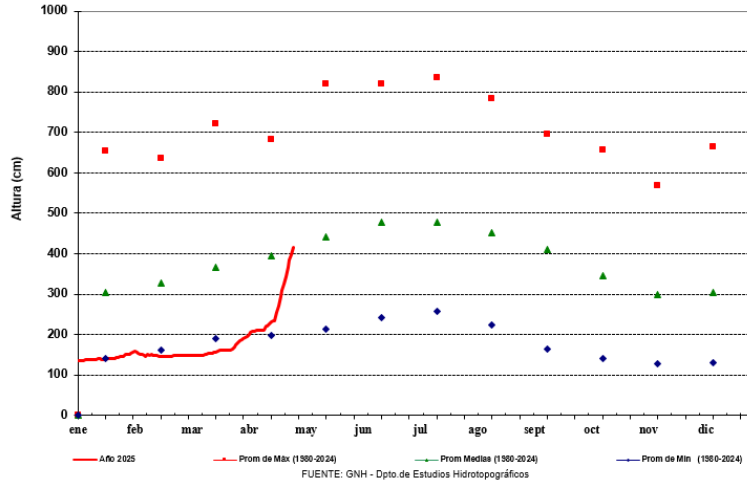

Gerencia de Navegación e Hidrografía  
Río Paraguay - Estación: Asunción  
AÑO 2025

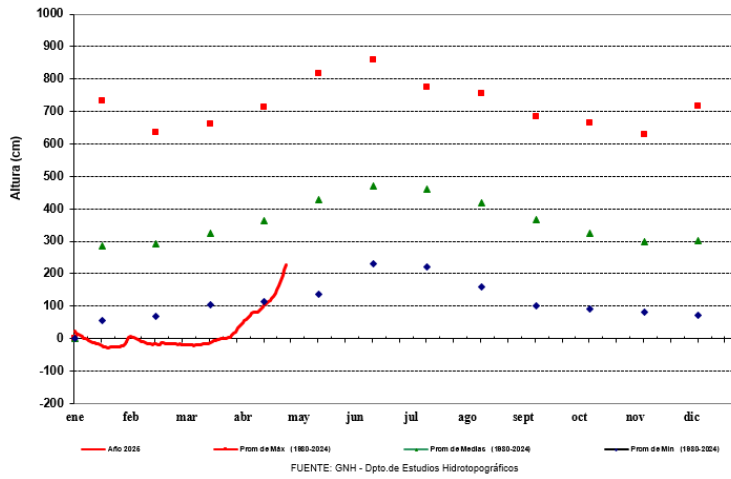



ADMINISTRACIÓN NACIONAL DE NAVEGACIÓN Y PUERTOS  
PRESIDENCIA DE LA REPÚBLICA DEL PARAGUAY



SECRETARÍA DE EMERGENCIA NACIONAL - SEN  
PARAGUAY



GOBIERNO DEL PARAGUAY | PARAGUÁI REKUÁI



ADMINISTRACIÓN NACIONAL DE NAVEGACIÓN Y PUERTOS

Gerencia de Navegación e Hidrografía  
Río Paraguay - Estación: Villeta  
AÑO 2025

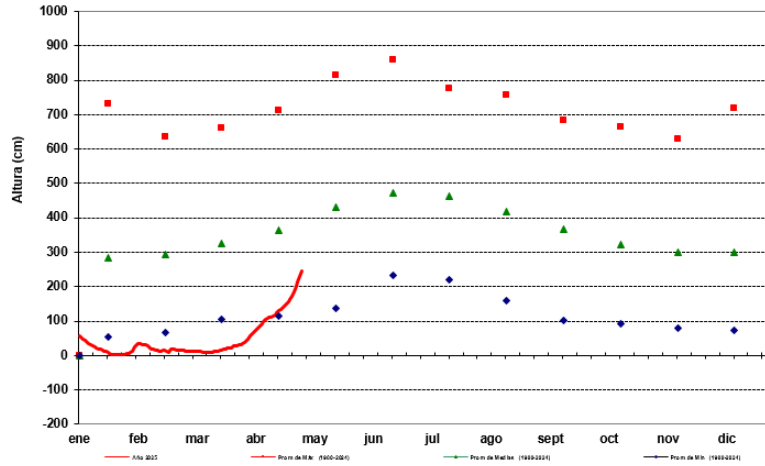

FUENTE: GNH - Dpto. de Estudios Hidrotopográficos



ADMINISTRACIÓN NACIONAL DE NAVEGACIÓN Y PUERTOS

Gerencia de Navegación e Hidrografía  
Río Paraguay - Estación: Alberdi  
AÑO 2025

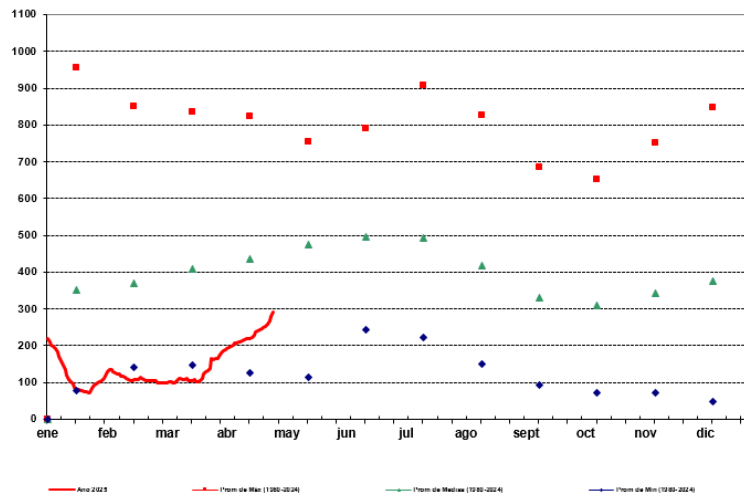

FUENTE: GNH - Dpto. de Estudios Hidrotopográficos



**ADMINISTRACIÓN NACIONAL DE NAVEGACIÓN Y PUERTOS**  
PRESIDENCIA DE LA REPÚBLICA DEL PARAGUAY



SECRETARÍA DE EMERGENCIA NACIONAL - SEN  
PARAGUAY

PARAGUÁI  
PYTYVŌ  
PYA'ERÁ  
SÁMBYHYHA



GOBIERNO DEL PARAGUAY | PARAGUÁI REKUÁI



Gerencia de Navegación e Hidrografía  
Río Paraguay - Estación: P i l a r  
AÑO 2025

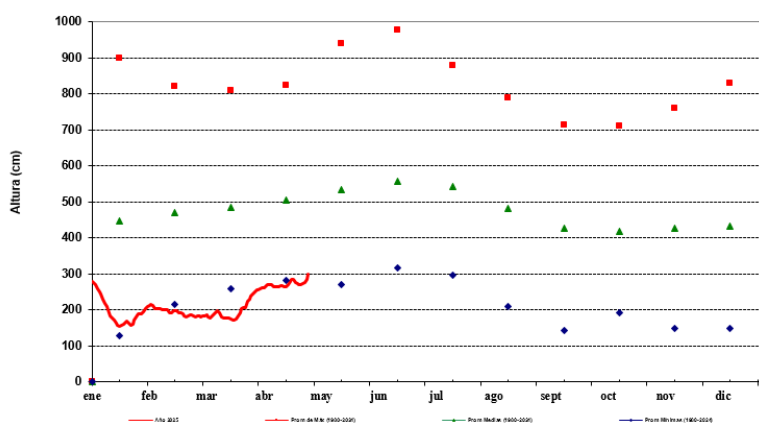

FUENTE: GNH - Dpto. de Estudios Hidrotopográficos

**Para más información puede consultar en:**

**Dirección de Meteorología e Hidrología**

Cnel. Francisco López 1080 c/ De la Conquista – Tel.: (021) 438-1000



GOBIERNO DEL PARAGUAY | PARAGUÁI REKUÁI