



PYTYVŌ
PYA'ERÁ
Sámbyha
Secretaría de
EMERGENCIA
NACIONAL



ADMINISTRACIÓN NACIONAL
DE NAVEGACIÓN Y PUERTOS
PRESIDENCIA DE LA REPÚBLICA DEL PARAGUAY



INFORME HIDROMETEOROLÓGICO CONJUNTO DEL RÍO PARAGUAY

Fecha de elaboración: 23-06-2026

Próxima actualización: 29-06-2026

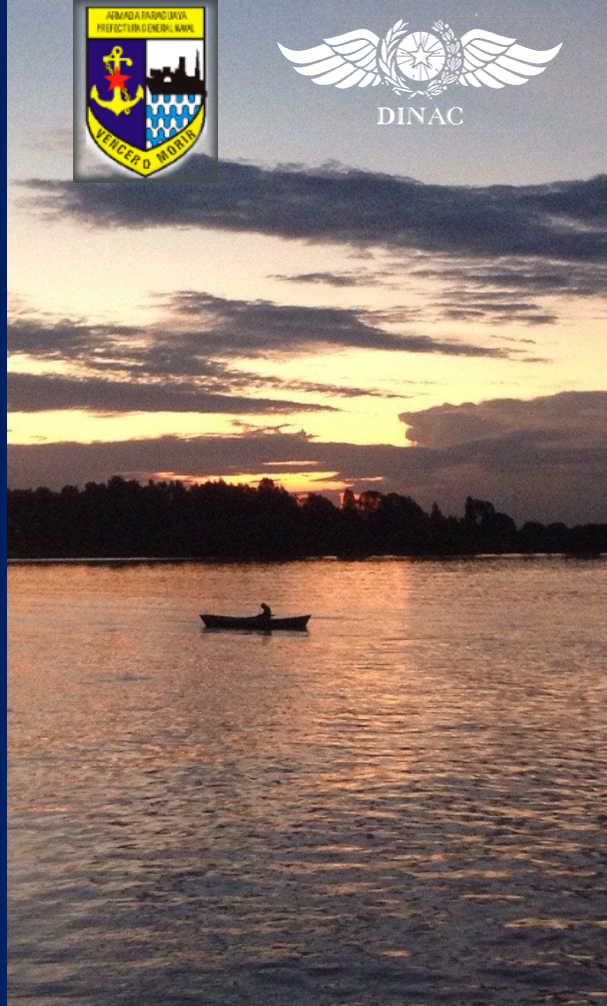

Informe Hidrometeorológico del Río Paraguay

Situación Actual

Fecha: 23-06-2026

Precipitaciones se registraron la semana pasada en gran parte de la cuenca del río Paraguay, especialmente en el centro y sur. El nivel del río registró ascensos en la mayoría de los puertos de análisis.

Bahía Negra	Su nivel actual es de 4,18 metros, valor que se encuentra por debajo de sus valores normales para la época. Tendencia ascendente.
Concepción:	Su nivel actual es de 2,67 metros, valor que está por debajo de sus valores normales para la época. Tendencia ascendente.
Asunción:	El nivel del río se encuentra a 2,66 metros, valor que está por debajo de sus valores normales para la época. Tendencia descendente.
Alberdi:	El nivel del río se encuentra a 4,56 metros, valor que esta próximo a sus valores normales para la época. Tendencia ascendente.
Pilar:	Su nivel actual es de 4,16 metros, valor que está próximo a sus valores normales para la época. Tendencia ascendente.

1. Perspectiva semanal de lluvias dentro del área de influencia del río Paraguay

Precipitaciones se prevén en la cuenca del río Paraguay para la semana del **22 al 28 de junio**. Excesos de lluvias se espera en el extremo sur-oeste de la cuenca. Se espera que el nivel del río registre descensos en los puertos de la cuenca alta, mientras que ascensos se espera en la cuenca baja.

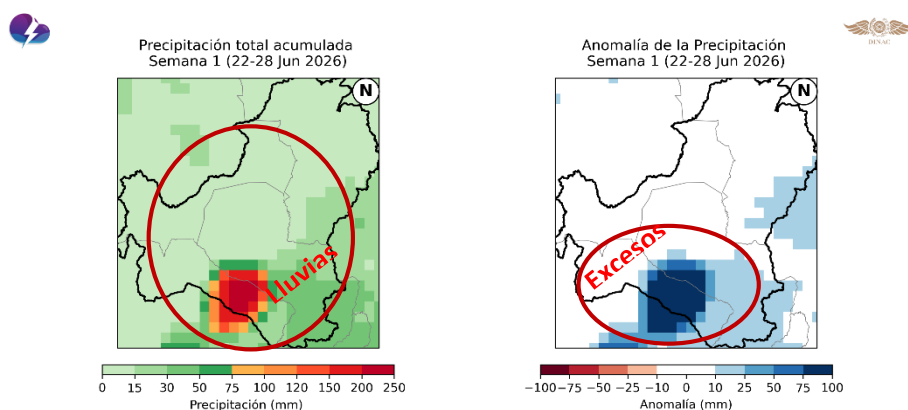

Gerencia de Pronósticos Hidrológicos | Datos: NCEP GFS Ensemble Forecast (CPC/NOAA) - Climatología CPC Unified (1981-2010)

Figura 1: A la izquierda: cantidad de lluvia prevista (en mm) desde el **22 al 28 de junio**. A la derecha: Anomalía de lluvia acumulada (en mm) desde el **22 al 28 de junio**. En él se pueden determinar las zonas con posibles excesos (verde) o déficits (marrón) de lluvias previstas para esas fechas. Fuente: NOAA.

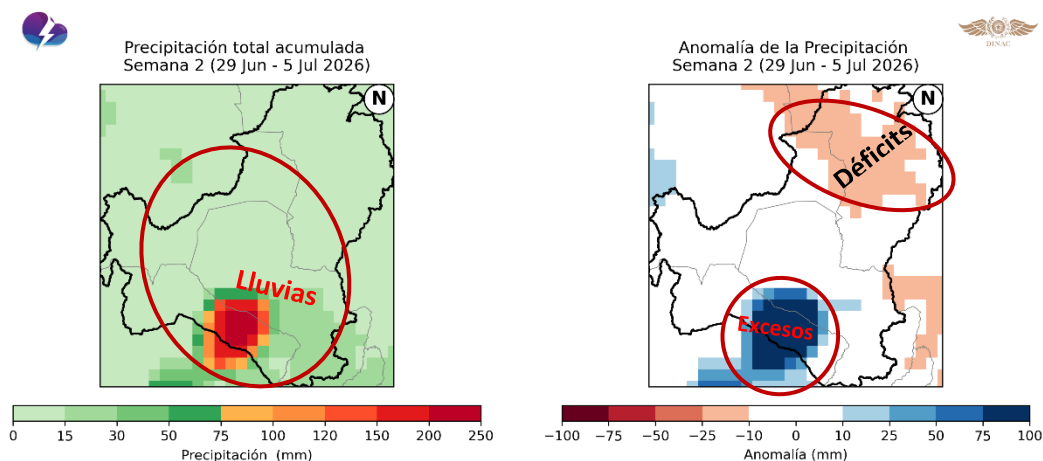

Gerencia de Pronósticos Hidrológicos | Datos: NCEP GFS Ensemble Forecast (CPC/NOAA) - Climatología CPC Unified (1981-2010)

Figura 2: A la izquierda: Cantidad de lluvia prevista (en mm) desde el 29 de junio al 05 de julio. A la derecha: Anomalía de lluvia acumulada desde el 29 de junio al 05 de julio. En él se pueden determinar las zonas con posibles excesos (verde) o déficits (marrón) de lluvias previstas para esas fechas. Fuente: NOAA.

Precipitaciones se esperan en la cuenca del río Paraguay para la semana del **29 de junio al 05 de julio**. Déficits de lluvias se espera en el extremo norte, mientras que excesos de lluvias se prevé en el sur-oeste. Se espera que el nivel del río registre ascensos en los puertos de la cuenca media y baja principalmente.

Proyección Hidrológica

Cuenca Alta:	Se espera que el nivel del río registre descenso en la primera y segunda semana.
Cuenca Media:	Se espera que el nivel del río registre descenso en la primera semana y ascenso en la segunda semana.
Cuenca Baja:	Se espera que el nivel del río registre ascenso en la primera y segunda semana.

1.1. Pronóstico semanal de alturas hidrométricas del río Paraguay

Para las próximas dos semanas, las alturas hidrométricas pueden llegar a los siguientes niveles:

Estación / Fecha	Actual	29 jun	06 jul
	22 jun		
Bahía Negra	4,18 +01	4,06	3,95
Concepción	2,67 +02	2,58	2,65
Asunción	2,66 -02	2,74	2,82
Alberdi	4,62 +02	4,81	4,98
Pilar	4,16 +02	4,29	4,46

Rango de Incertidumbre: +/-20cm

Obs: Estos valores están basados en análisis previos teniendo en cuenta salidas de modelos numéricos, datos observados y registros históricos, por lo que la probabilidad de ocurrencia está sujeta a un cierto rango de error. Estas proyecciones se irán **actualizando cada semana** desde las instituciones involucradas en este documento que estarán en monitoreo constante de las condiciones hidrometeorológicas del territorio paraguayo.



ADMINISTRACIÓN NACIONAL DE NAVEGACIÓN Y PUERTOS
PRESIDENCIA DE LA REPÚBLICA DEL PARAGUAY



SECRETARÍA DE EMERGENCIA NACIONAL - SEN
PARAGUAY

PARAGUÁI
PYTYVŌ
PYA'ERÁ
SÁMBYHYHA



GOBIERNO DEL PARAGUAY | PARAGUÁI REKUÁI



Gerencia de Navegación e Hidrografía
Río Paraguay - Estación: **Bahía Negra**
AÑO 2026

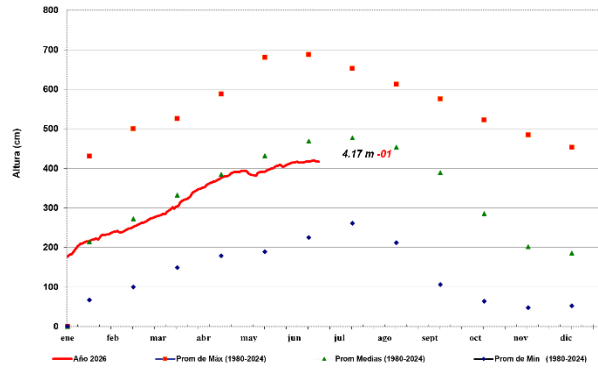

Fecha: 22 de junio del 2026

FUENTE: GNH - Dpto. de Estudios Hidrotopográficos



Gerencia de Navegación e Hidrografía
Río Paraguay - Estación: **Vailemí**
AÑO 2026

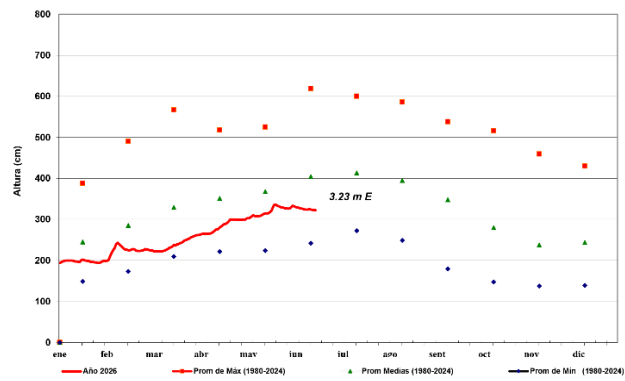

Fecha: 22 de junio del 2026

FUENTE: GNH - Dpto. de Estudios Hidrotopográficos



Gerencia de Navegación e Hidrografía
Río Paraguay - Estación: **Concepción**
AÑO 2026

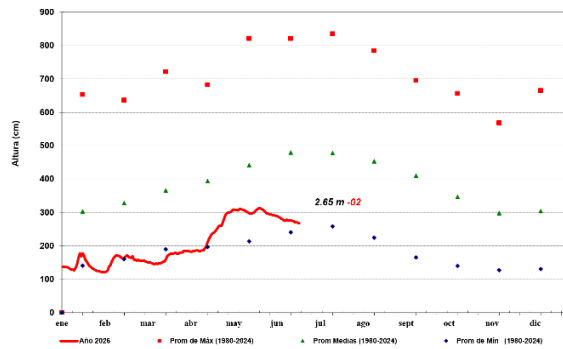

Fecha: 22 de junio del 2026

FUENTE: GNH - Dpto. de Estudios Hidrotopográficos



Gerencia de Navegación e Hidrografía
Río Paraguay - Estación: Asunción
AÑO 2026

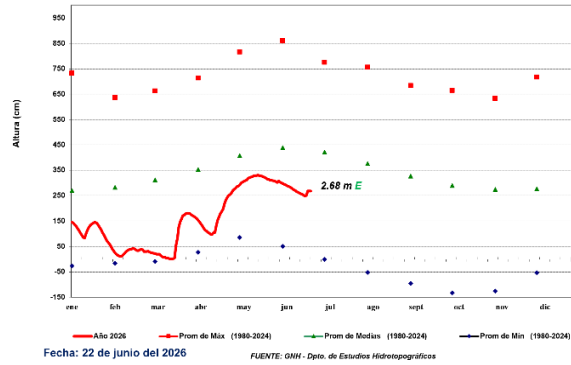

Gerencia de Navegación e Hidrografía
Río Paraguay - Estación: Villeta
AÑO 2026

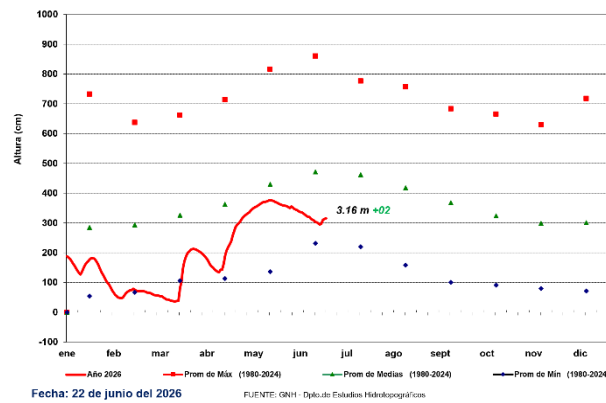

Gerencia de Navegación e Hidrografía
Río Paraguay - Estación: Alberdi
AÑO 2026

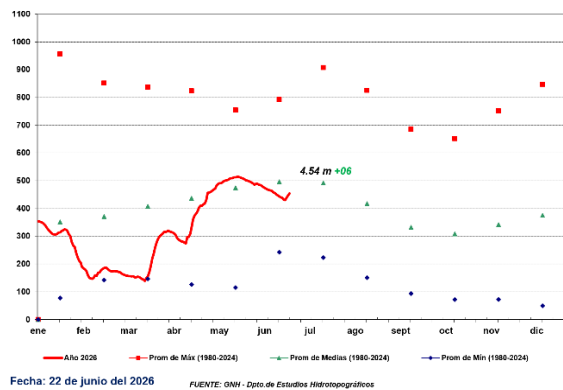



ADMINISTRACIÓN NACIONAL DE NAVEGACIÓN Y PUERTOS
PRESIDENCIA DE LA REPÚBLICA DEL PARAGUAY

SECRETARÍA DE EMERGENCIA NACIONAL - SEN PARAGUAY

PARAGUÁI PYTYVŌ PY'Ā'ERÁ SÁMBYHYHA



GOBIERNO DEL PARAGUAY | PARAGUÁI REKUÁI



Gerencia de Navegación e Hidrografía
Río Paraguay - Estación: Pilar
AÑO 2026

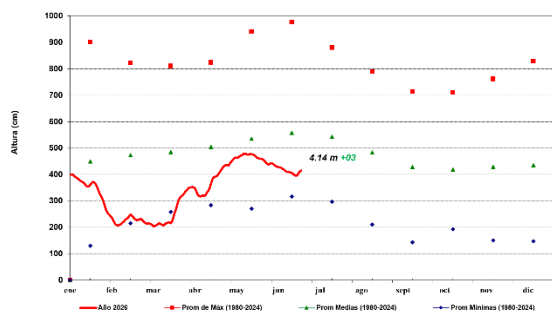

Fecha: 22 de junio del 2026 FUENTE: GNH - Depto. de Estudios Hidrográficos

Para más información puede consultar en:

Dirección de Meteorología e Hidrología

Cnel. Francisco López 1080 c/ De la Conquista – Tel.: (021) 438-1000



GOBIERNO DEL PARAGUAY

PARAGUÁI REKUÁI